2656/u

# Premier

# TRIO

pour

## Pianoforte, Violon et Violoncelle

composé et dédié

à son Altesse Monsieur le Prince

## ANTOINE RADZIWILL

par

## FRÉD. CHOPIN.

Oeuv. 8.

Pr. 1 Rthlr. 25 Ngr.

[1840→]

Propriété des Editeurs.
Enregistré aux Archives de l'Union.

Leipzig, chez Fr. Kistner.
Paris, chez M. Schlesinger.

999.

30530



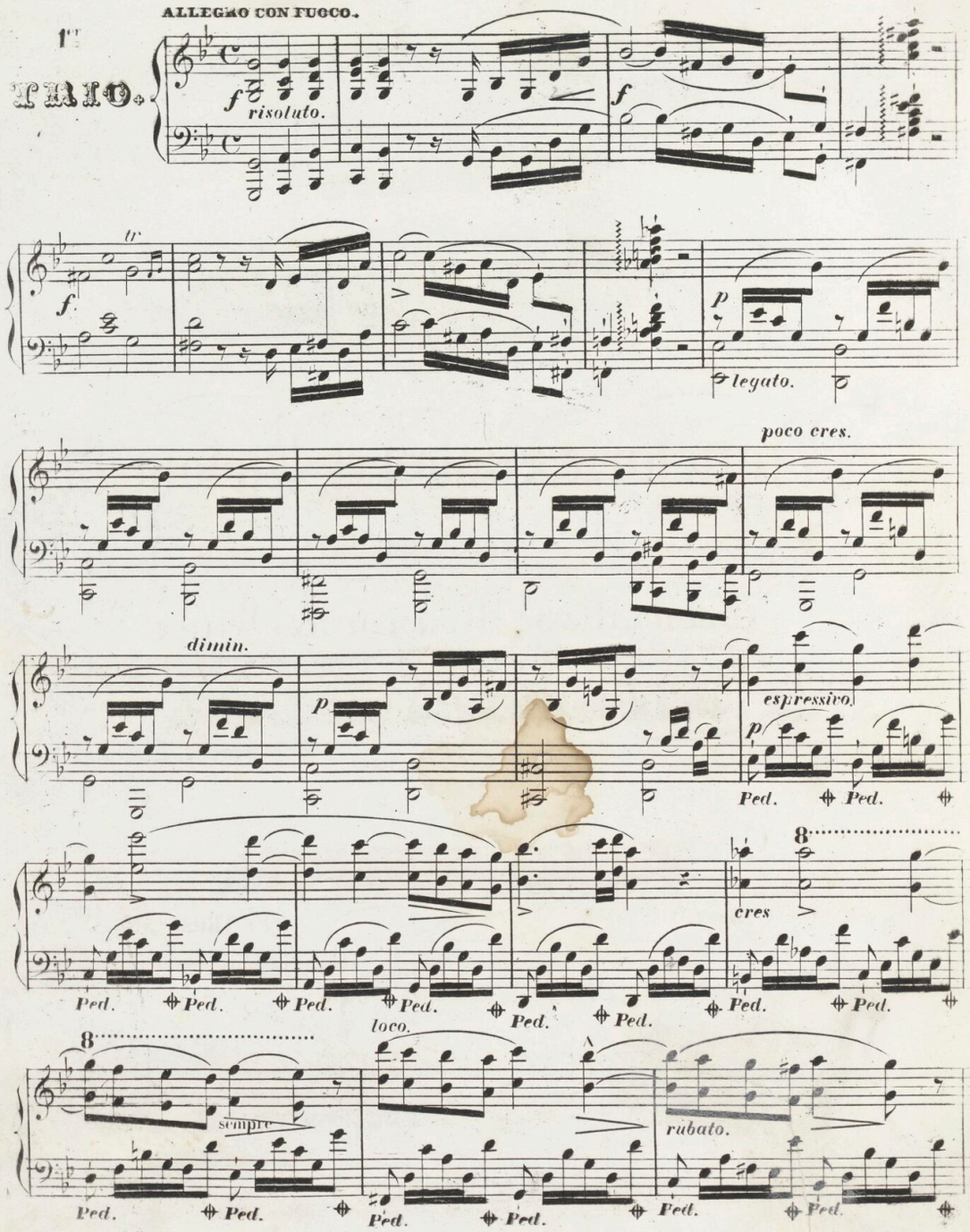




TOWARZYSTWO IM. F. CHOPIN BIBLIOTEKA WARSZAWA
NARODOWY INSTYTUT FRYDERYKA CHOPINA BIBLIOTEKA
2656

cres ed appassionato. *f* ritenuto. *p*

Ped. Ped. Ped. Ped. Ped.

*p* *mf*

marcato.

*p* legato.

*p* cres. cres.

8 loco.

*f* *ff* con forza.

8 loco.

decres. cres.

V. S.

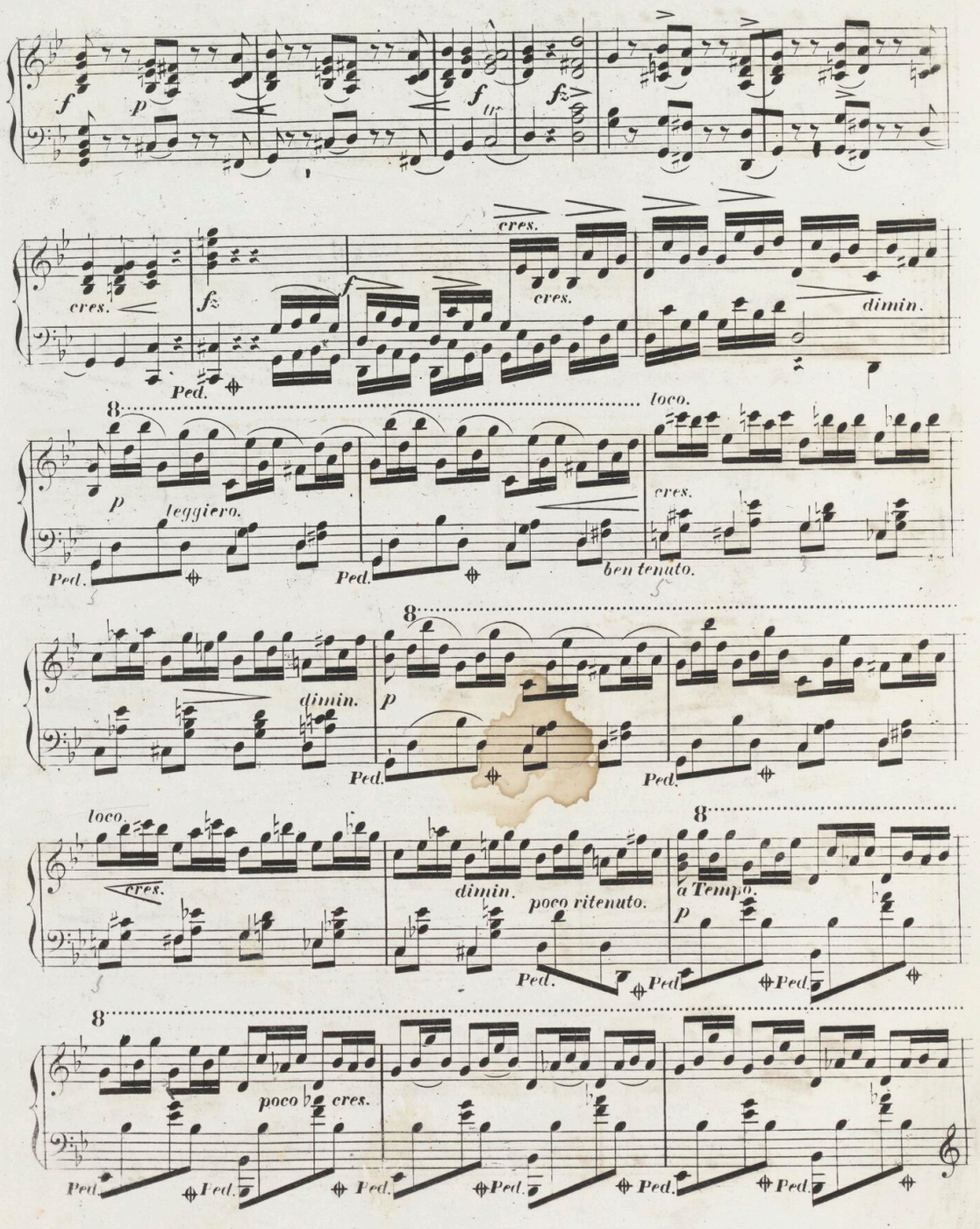
cres.
dimin.
loco.
leggiero.
ben tenuto.
poco ritenuto.
a Tempo.
poco cres.
Ped.

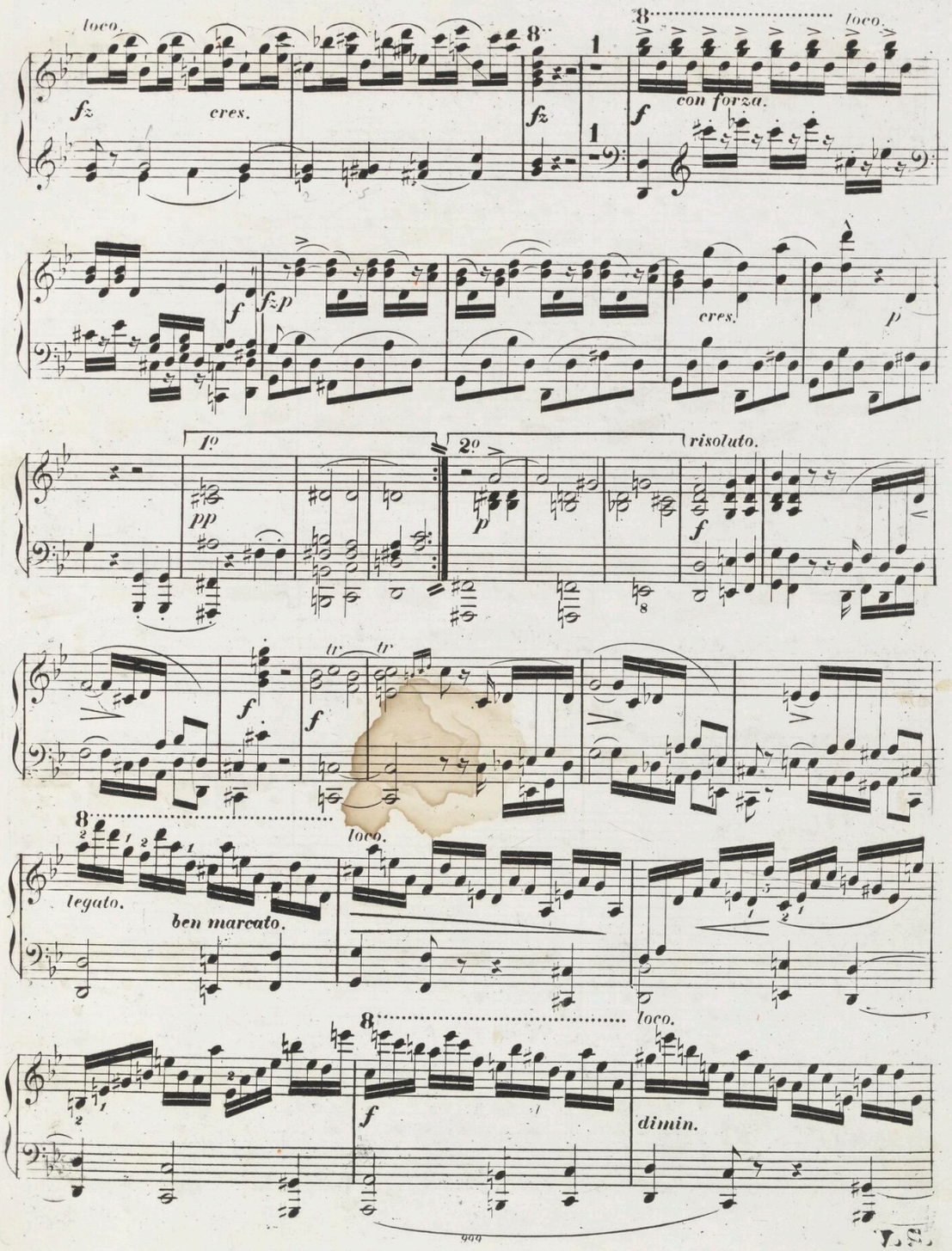
loco.
fz
cres.
fz
con forza.
f
fzp
cres.
p
1º
pp
2º
p
risoluto.
f
f
f
tr
tr
legato.
ben marcato.
loco.
f
dimin.
loco.

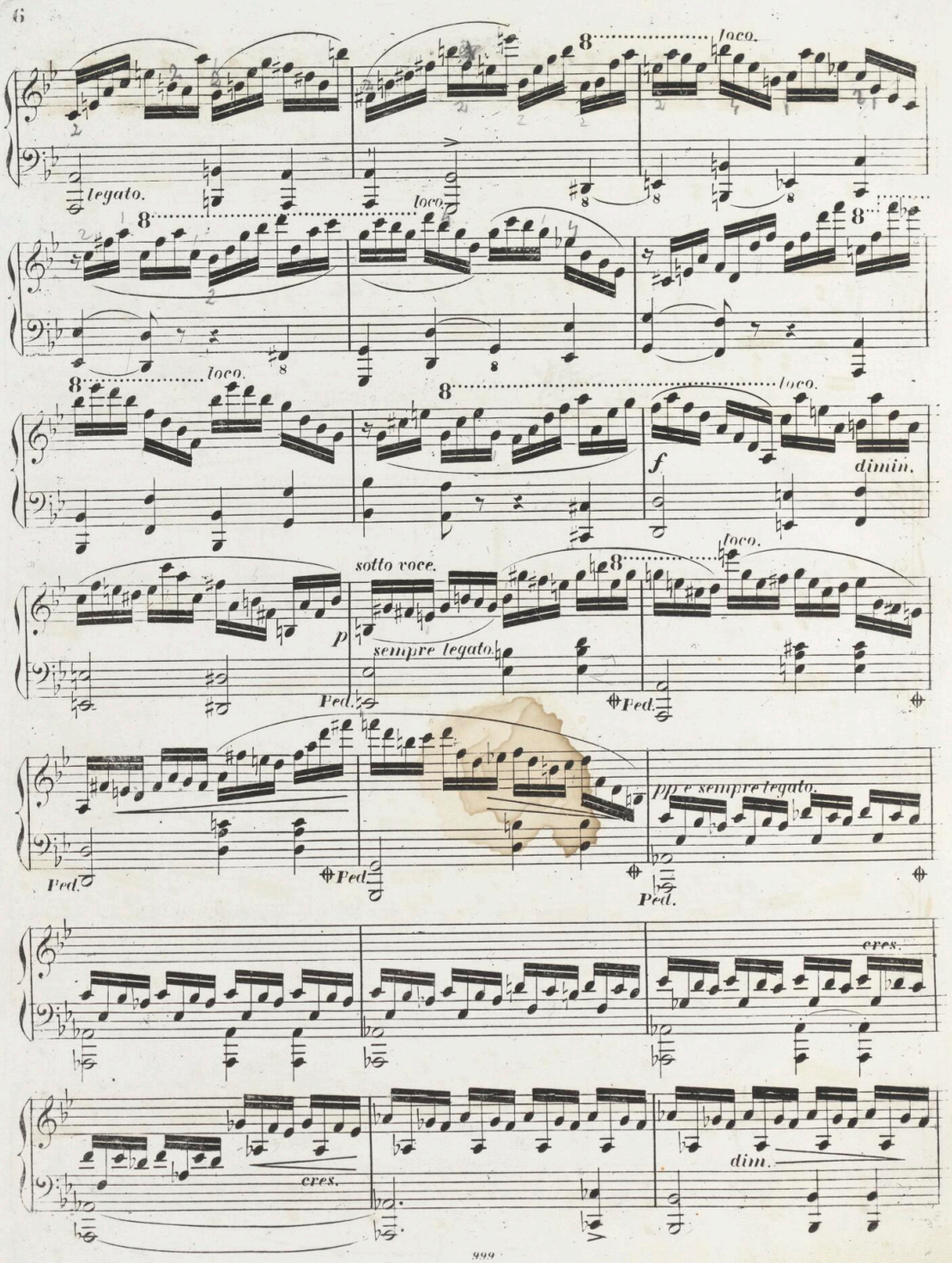
8 loco.
legato.
loco.
8 loco.
8 loco.
f
dimin.
sotto voce.
p
sempre legato.
Ped.
Ped.
pp e sempre legato.
Ped.
Ped.
Ped.
cres.
cres.
dim.

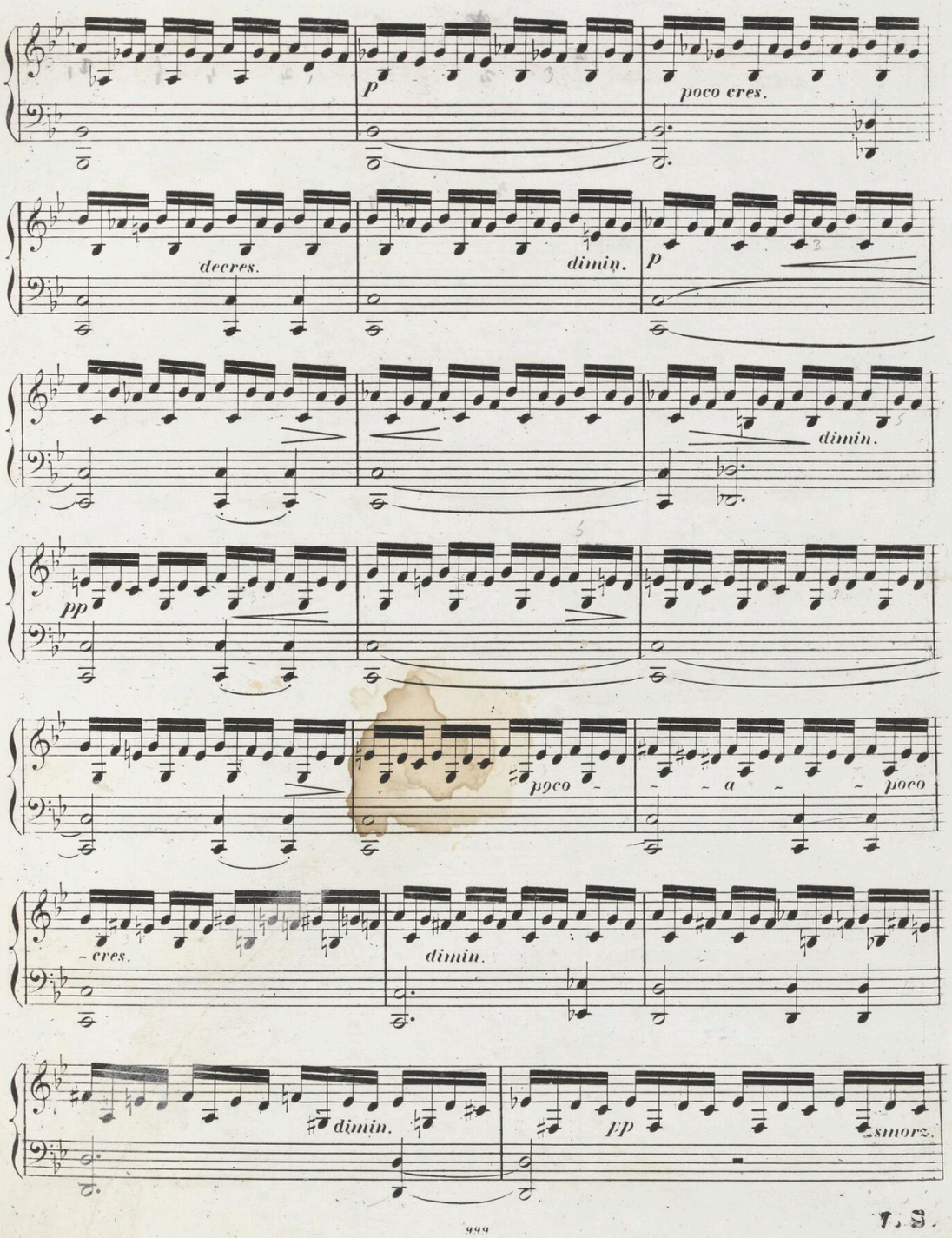
p
poco cres.
decres.
dimin.
p
dimin.
pp
poco
a
poco
cres.
dimin.
dimin.
pp
smorz.



V. S.

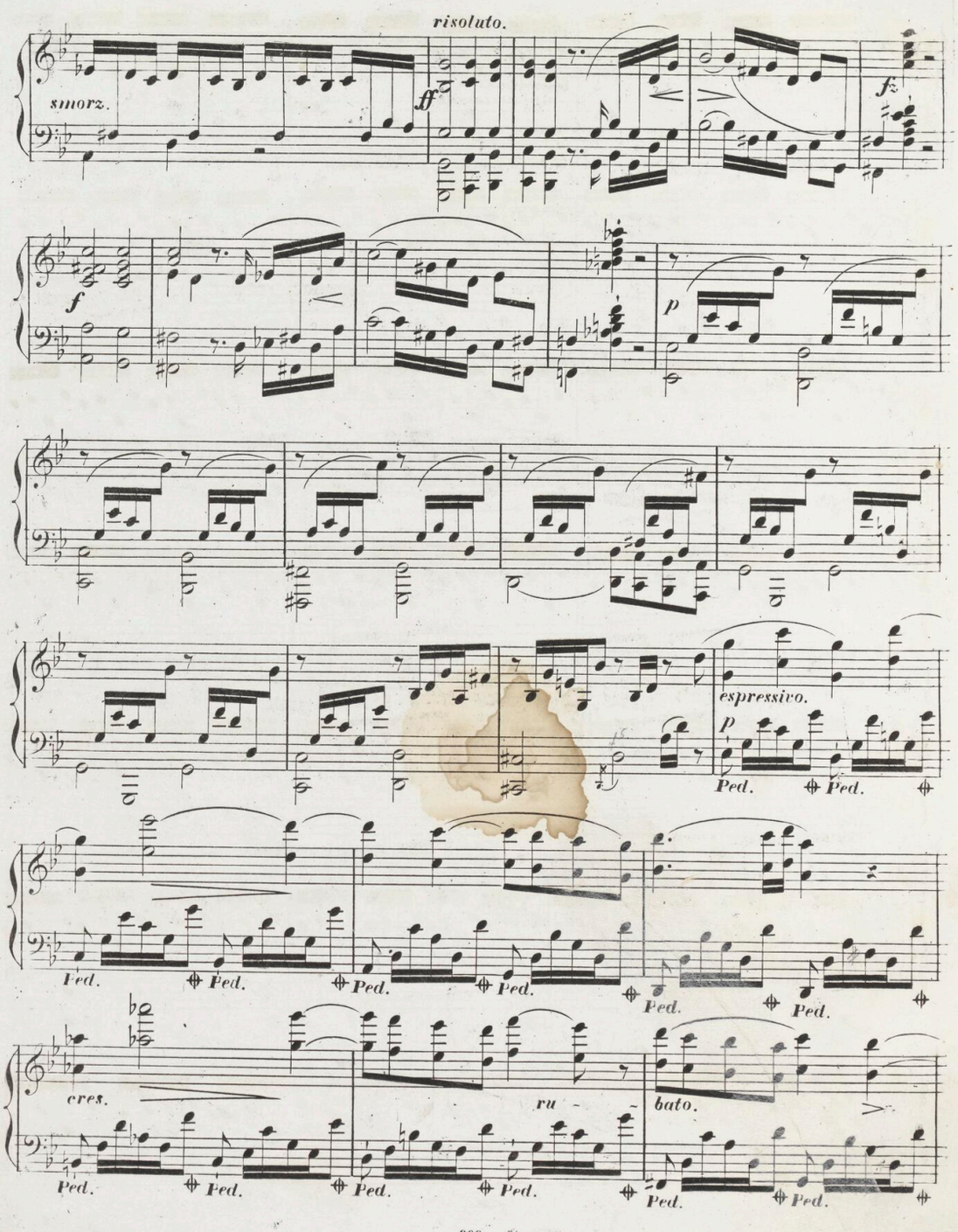
risoluto.
smorz.
ff
fz
f
p
espressivo.
p
Ped.
cres.
ru
bato.

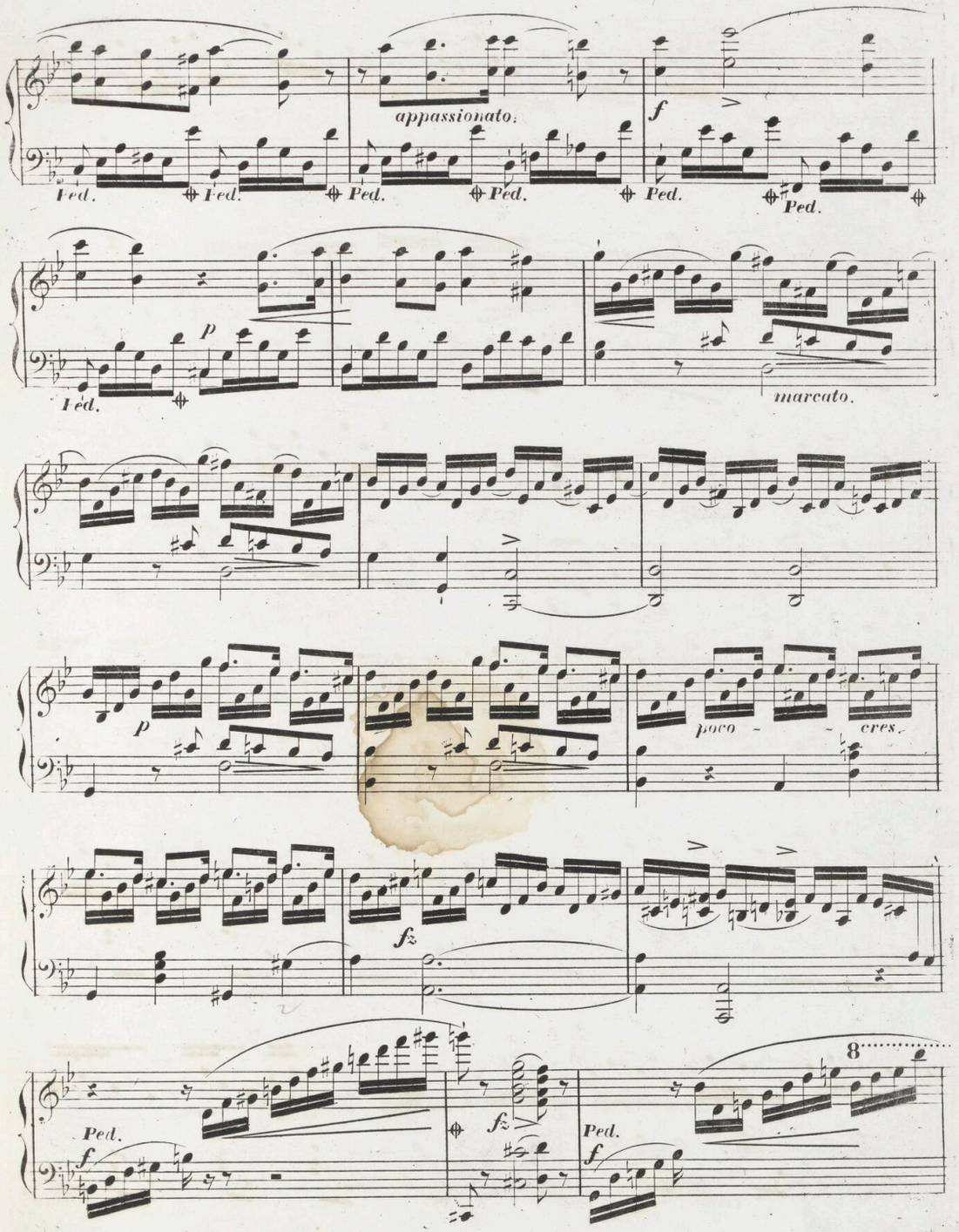




V. S.

8 loco. 8 loco.

fz

Ped. Ped. Ped

Ped. Ped.

f

tr

tr

p e leggiero.

Ped. Ped.

cres. dimin.

Ped. Ped. Ped.

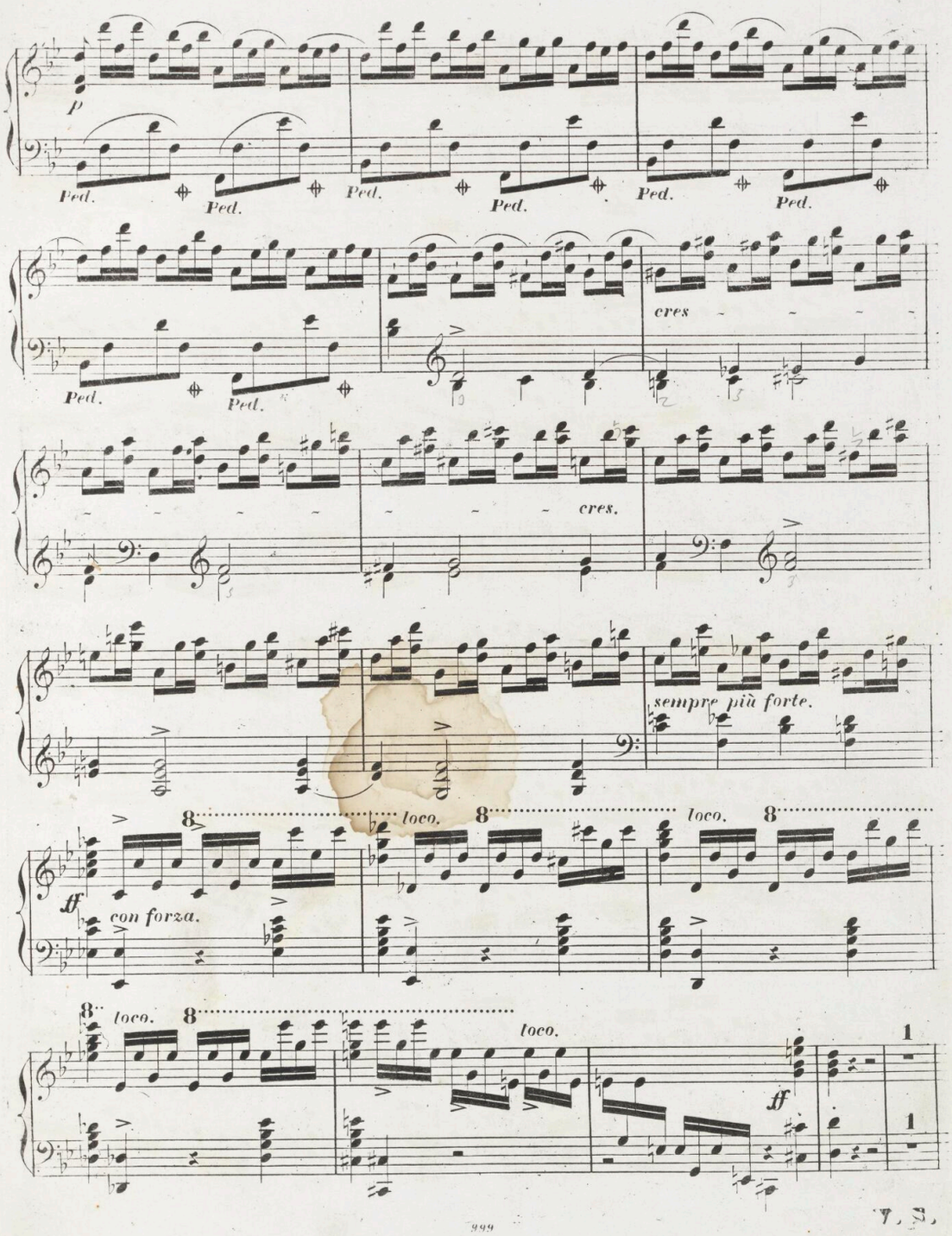
p
Ped.
Ped.
Ped.
Ped.
Ped.
Ped.
Ped.
Ped.
cres
cres.
sempre più forte.
ff
con forza.
loco.
loco.
loco.
loco.
loco.
ff
1
1

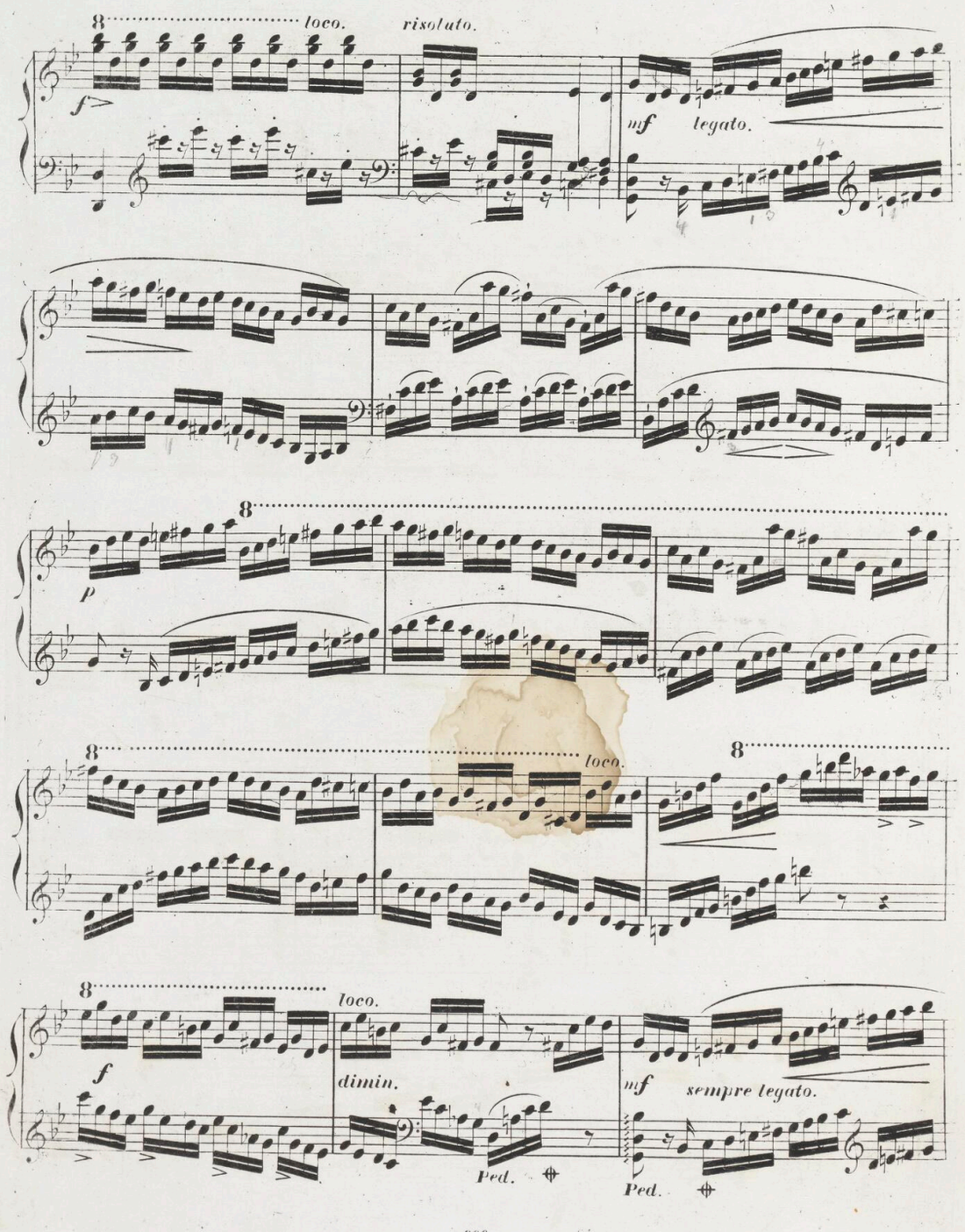
8
loco.
risolato.
f
mf
legato.
p
8
loco.
8
8
loco.
f
dimin.
mf
sempre legato.
Ped.
Ped.

8

*p*

*cres* - - - -

8

*loco.*

*Ped.*

*f*

*Ped.* *cres.*

*poco ritenuto.*

*fz*

*Ped.*

*Ped.*

*ff*

1

1

*molto con fuoco.*

*f*

*cres* - - *cen* - - *do.*

*f* *ff*

CON MOTO MA NON TROPPO.

## SCHERZO.

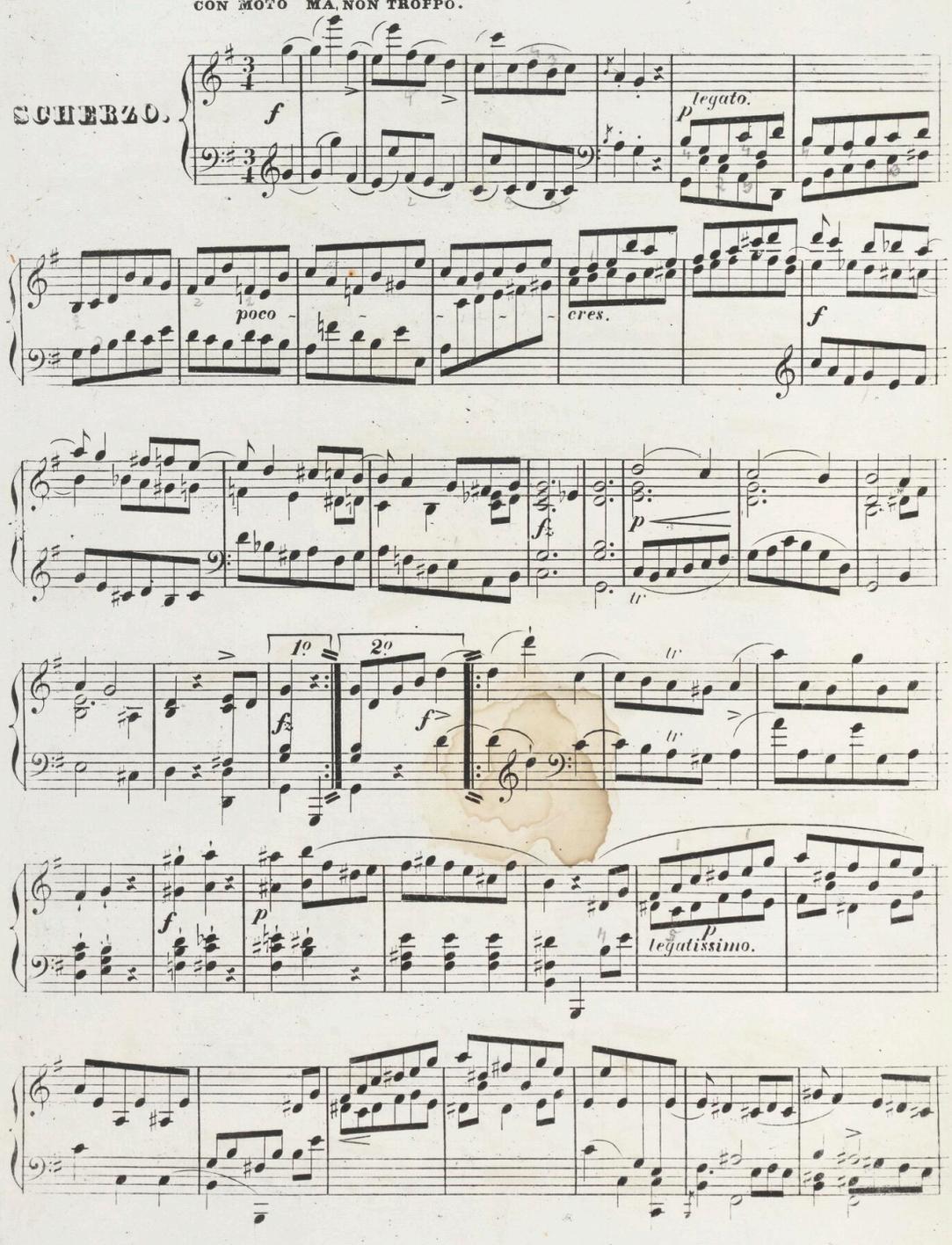




BIBLIOTEKA
BIBLIOTEKA

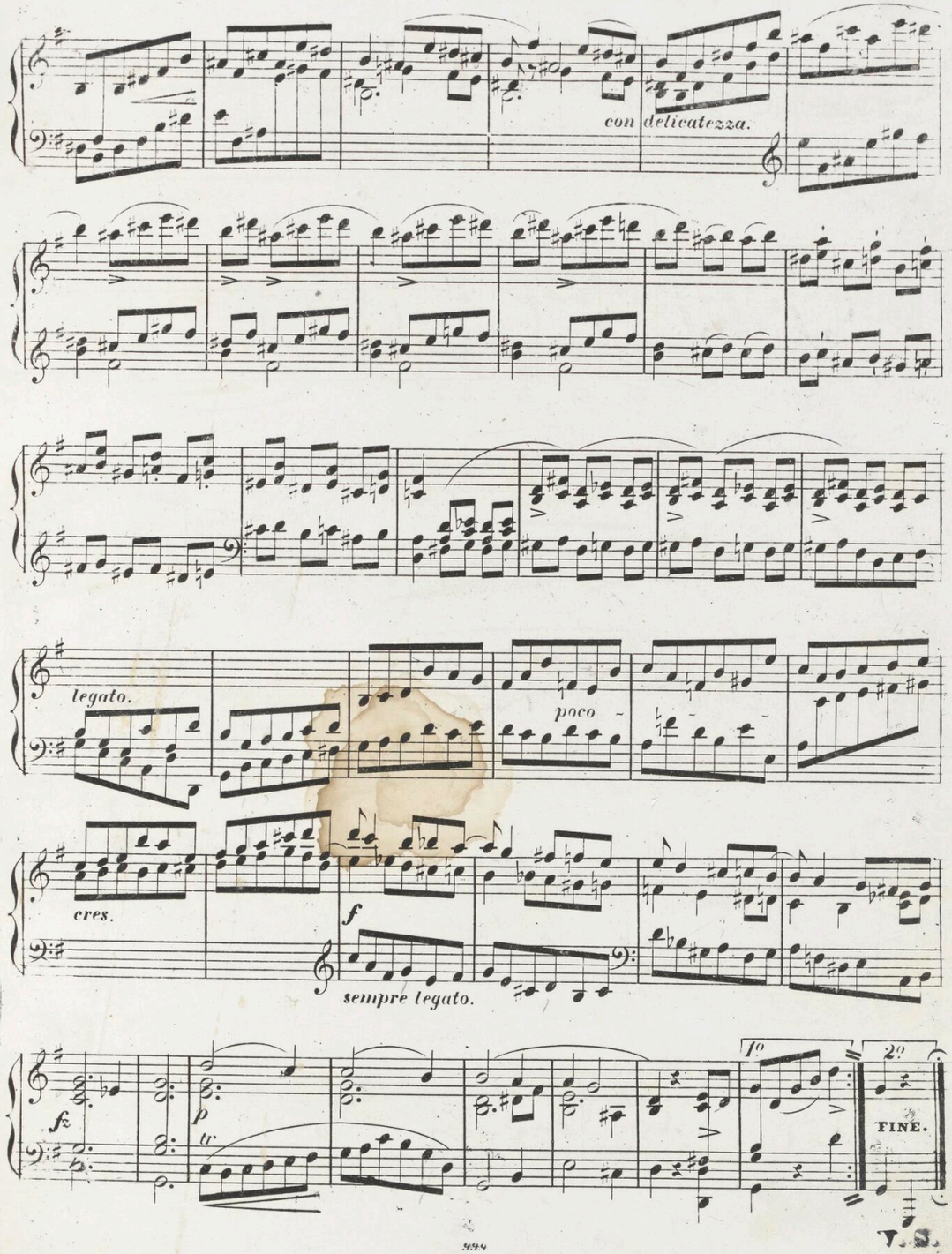
con delicatezza.
legato.
poco
cres.
f
sempre legato.
fz
p
tr
1o
2o
FINE.



V.S.

SOTTO VOCE.

TRIO.

dolce.

poco rall.

a Tempo.

loco.

loco.

dolce.

Ped.

SCHERZO. D. C. AL FINE.

SOSTENUTO.

ADAGIO.

*f con forza.* *Ped.* *Ped.*

*espress.* *cres.*

*p* *p* *legato.*

*marcato.*

*cres* - - - *p* *fz* *f* *fz* *fz*

V. S.

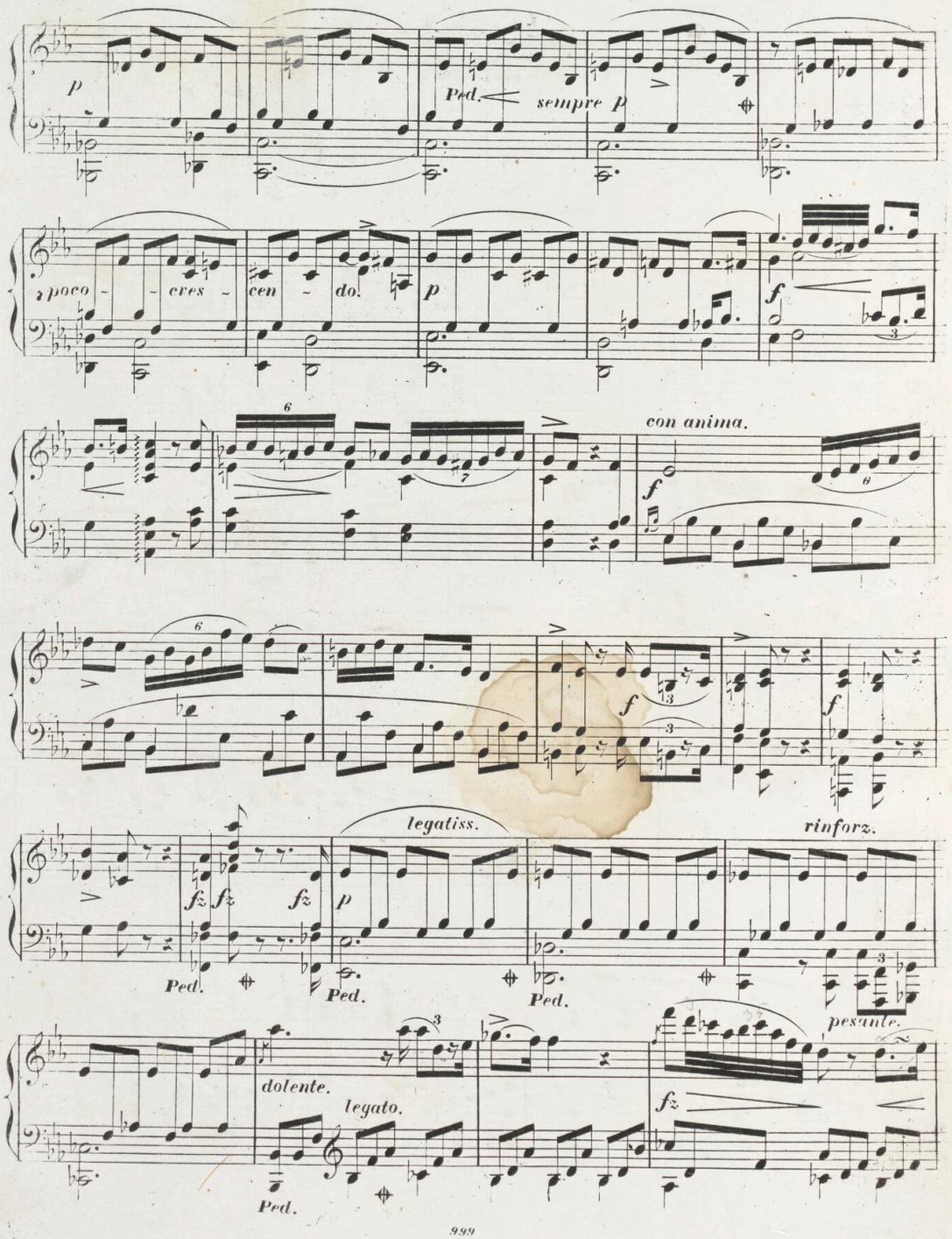
p
Ped.
sempre p
poco
cres
cen
do.
p
f
con anima.
f
f
f
rinforz.
fz fz fz
p
legatiss.
Ped.
Ped.
Ped.
pesante.
dolente.
legato.
fz
Ped.

sempre. ~ legato.

sempre legato.

smorz.

stretto.

pesante.

ritard.

stretto.

smorzando.



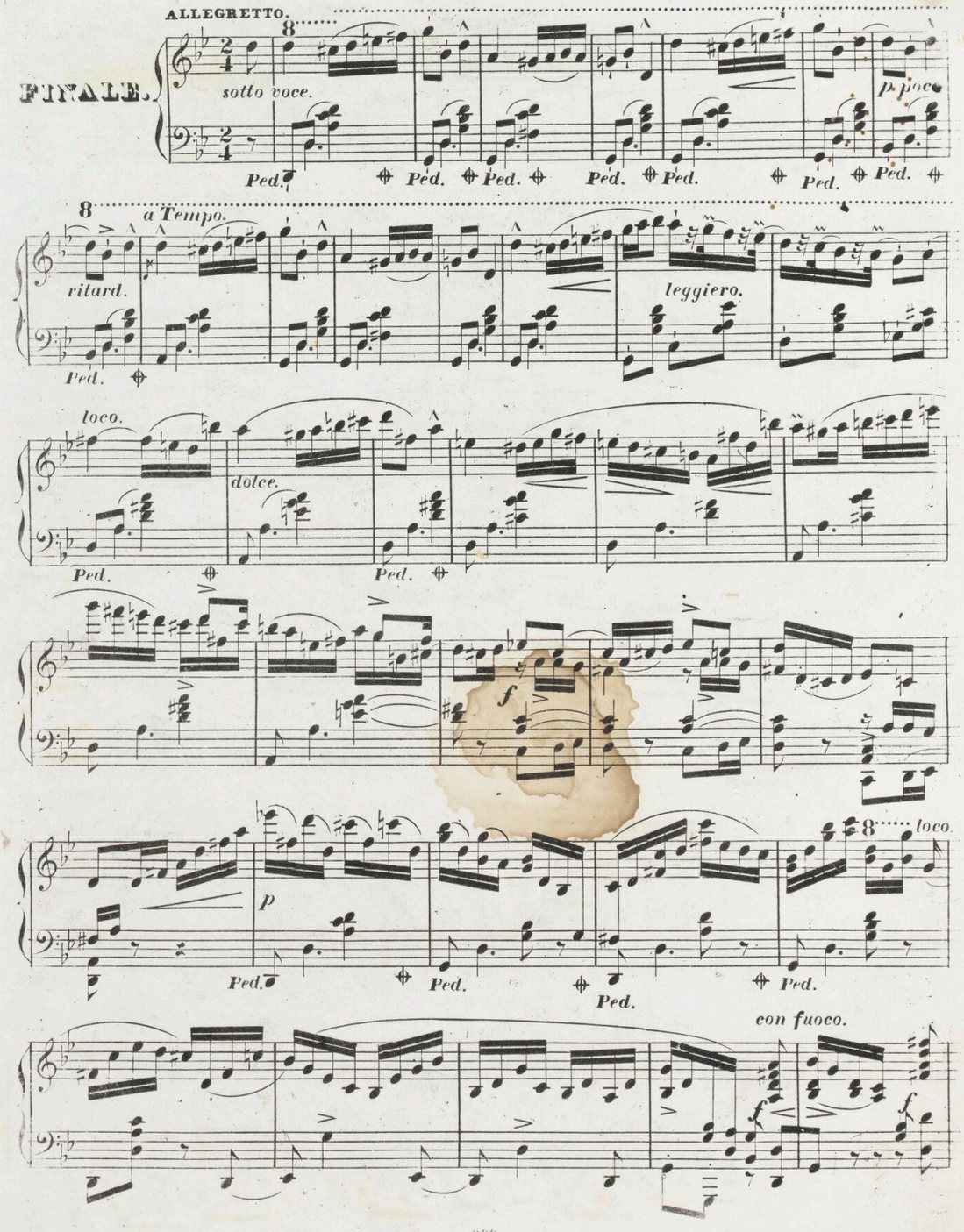
ALLEGRETTO.
FINALE.
sotto voce.
p poco
Ped.
a Tempo.
ritard.
leggiero.
loco.
dolce.
f
p
loco.
con fuoco.

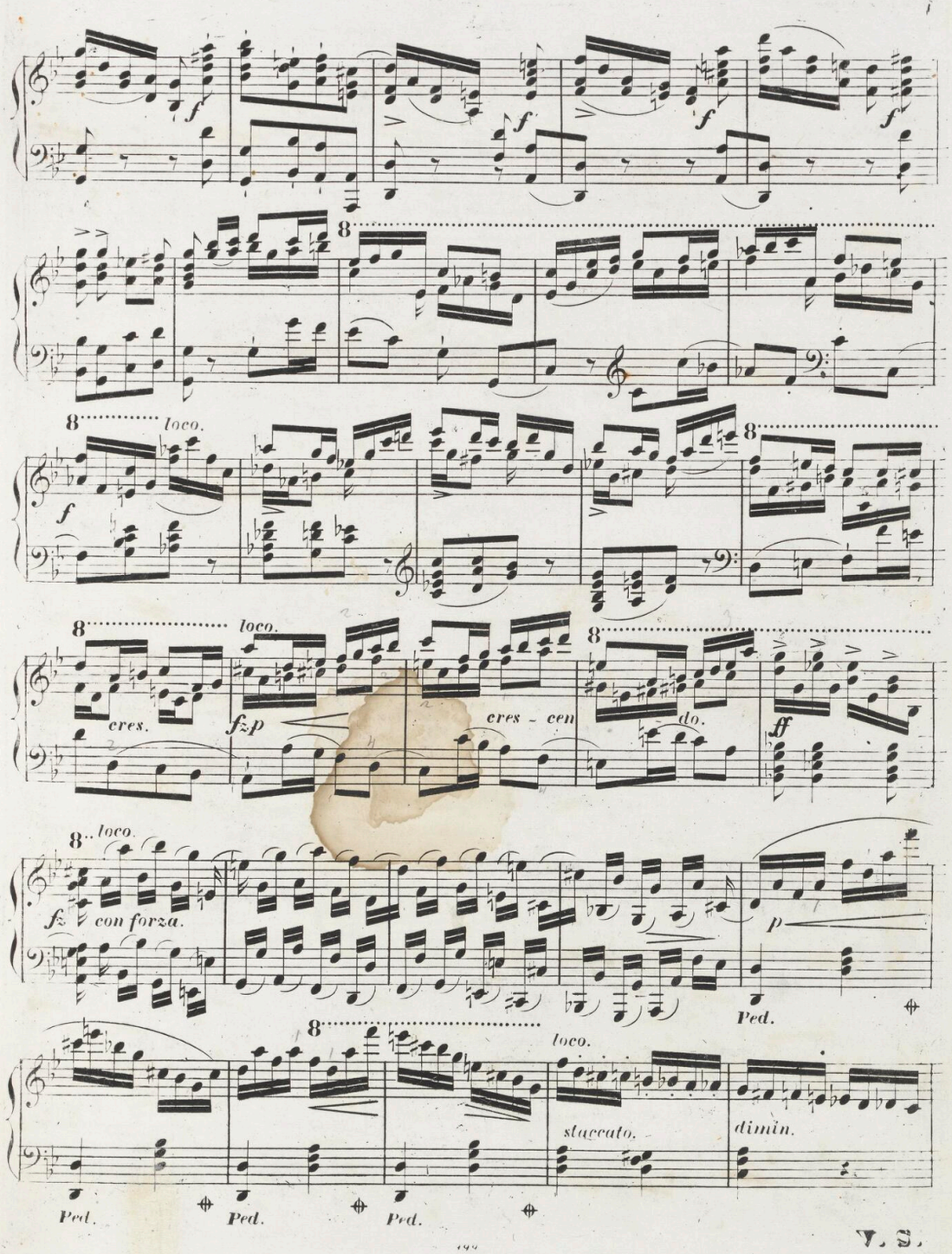
f
loco.
cres.
fzp
cres - cen
do.
ff
fz con forza.
p
Ped.
staccato.
dimin.

V. S.

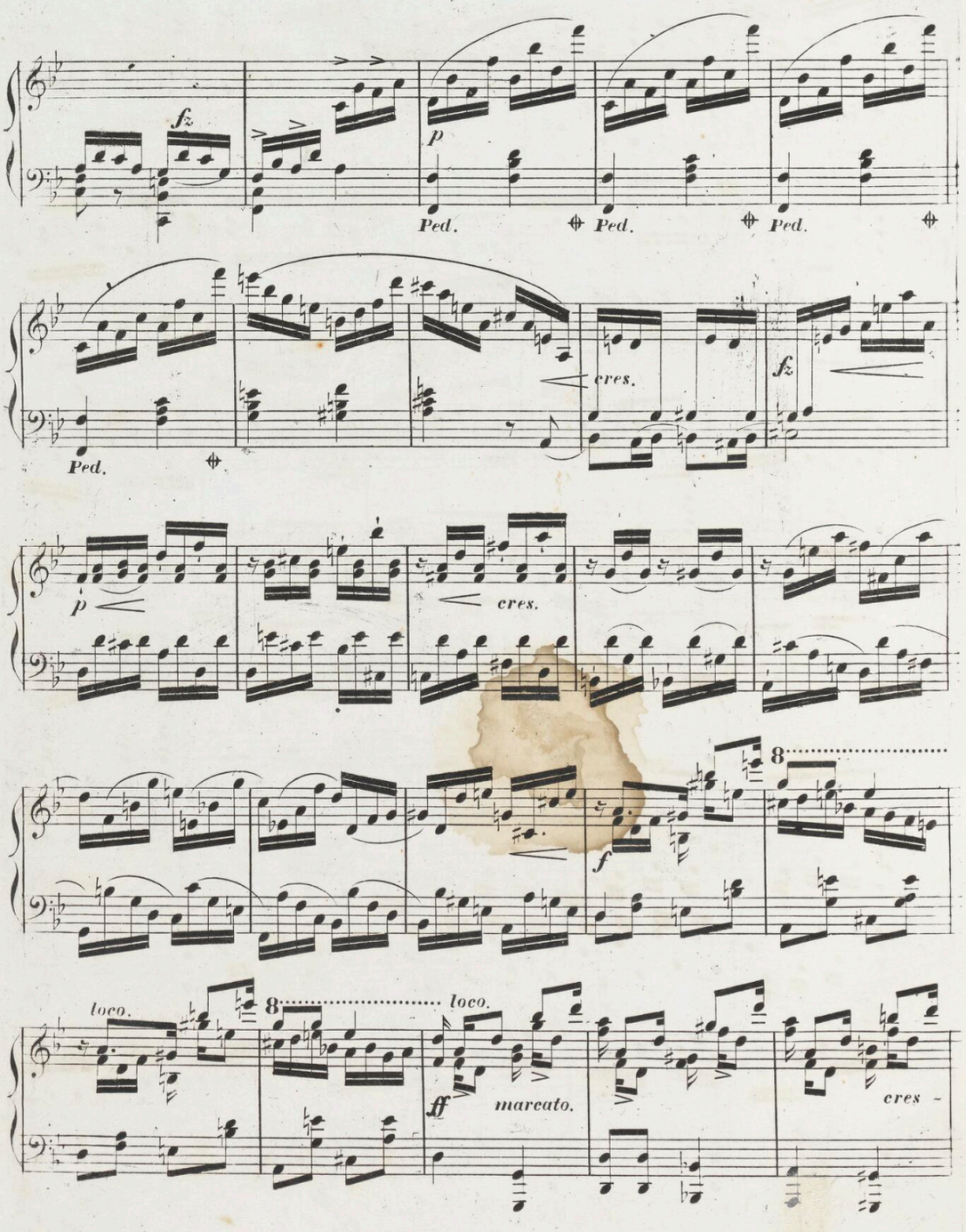
fz
p
Ped.
Ped.
Ped.
Ped.
cres.
fz
p
cres.
8
f
loco.
8
loco.
ff
marcato.
cres

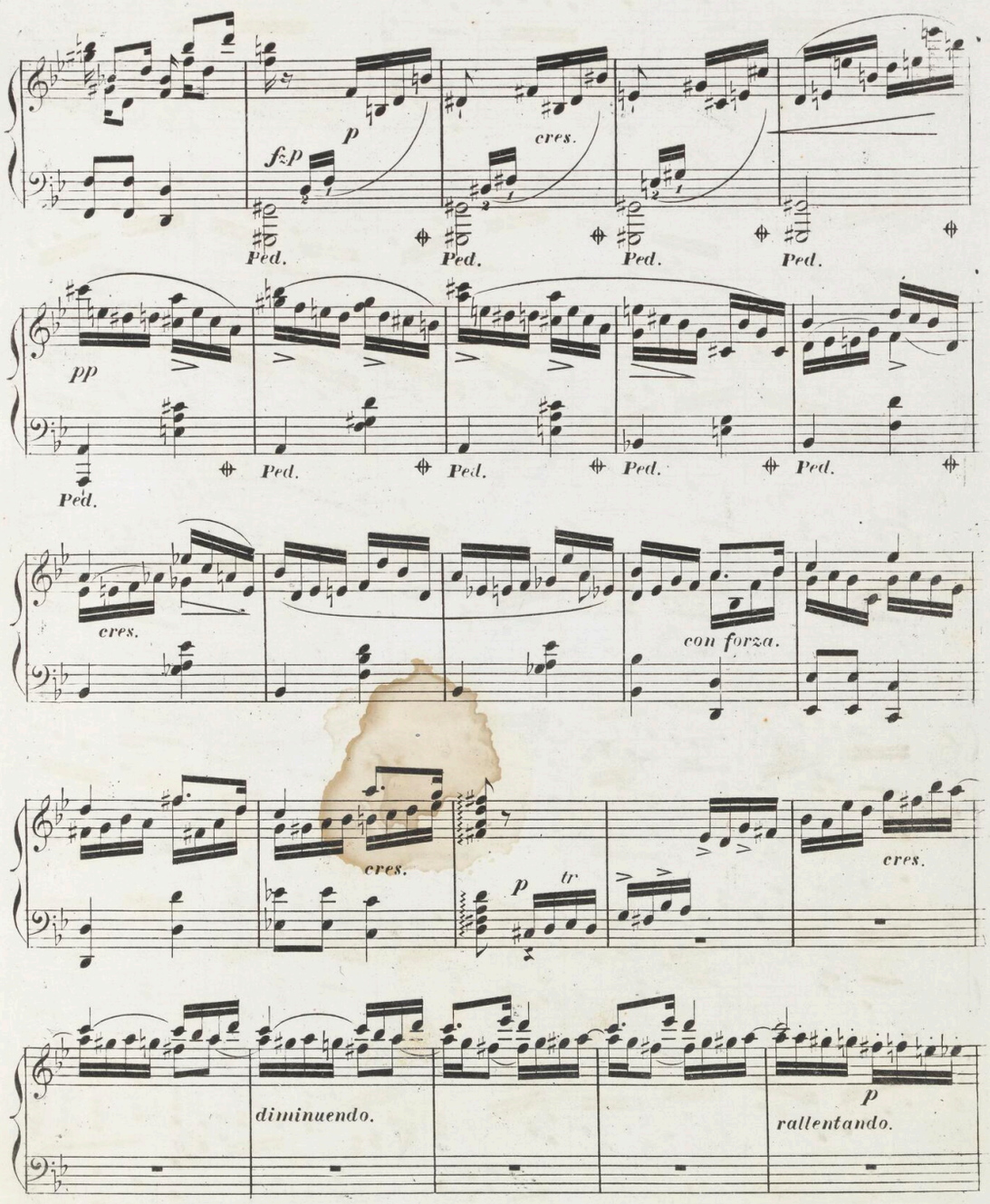
fzp
p
cres.
Ped.
Ped.
Ped.
Ped.
pp
Ped.
Ped.
Ped.
Ped.
Ped.
cres.
con forza.
cres.
p
tr
cres.
diminuendo.
p
rallentando.

V. S.

a Tempo.

poco ritenuto.

a Tempo.

Ped. Ped. Ped. Ped.

leggiero.

Ped. Ped. Ped. Ped.

loco. loco.

Ped. Ped. Ped. Ped.

Ped.

Ped. Ped. Ped. Ped. Ped.

Con fuoco.

f f ff

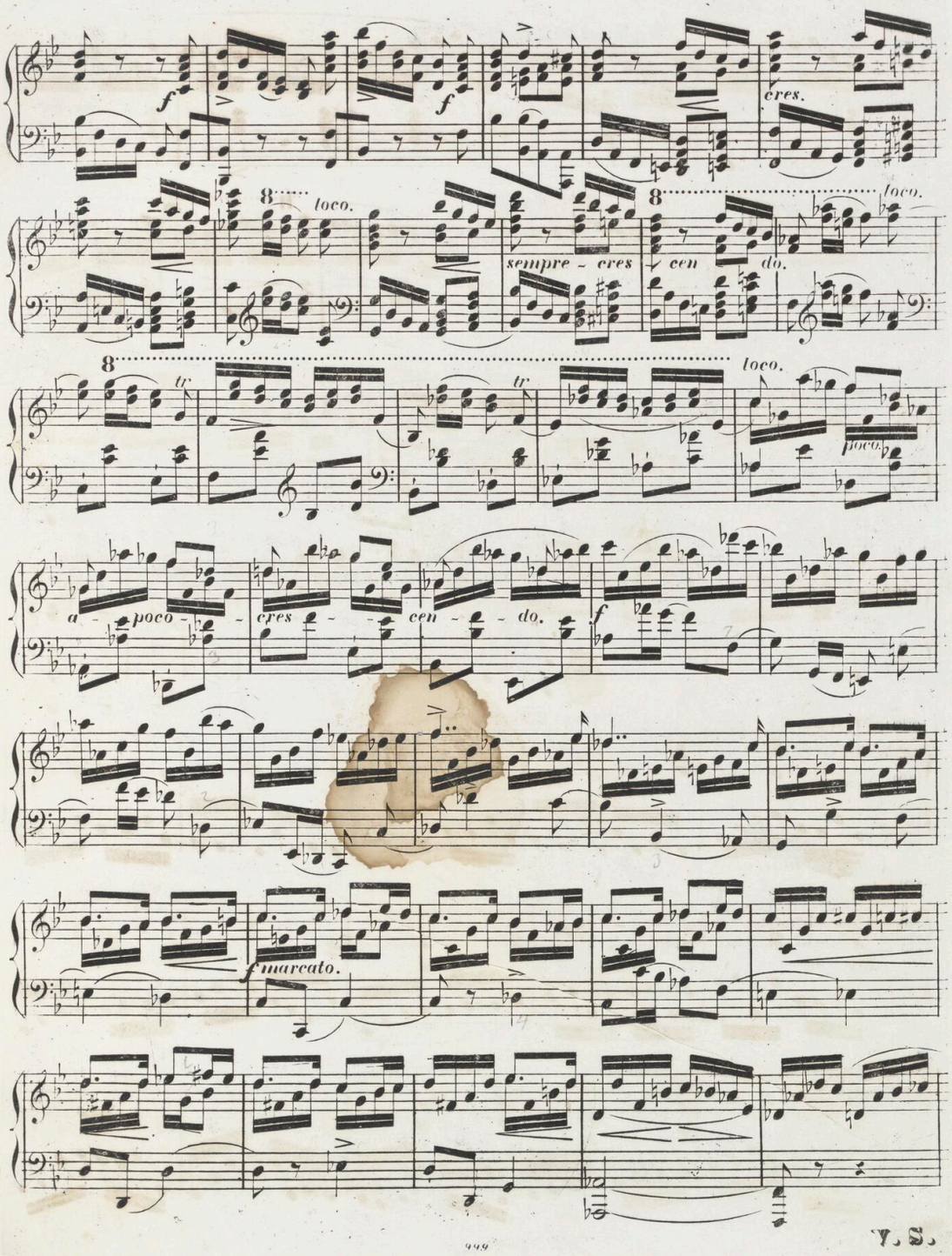
f
f
cres.
8
loco.
sempre - cres - cen - do.
8
loco.
8
tr
tr
loco.
poco.
a - poco - cres - cen - do.
f
f marcato.



V. S.

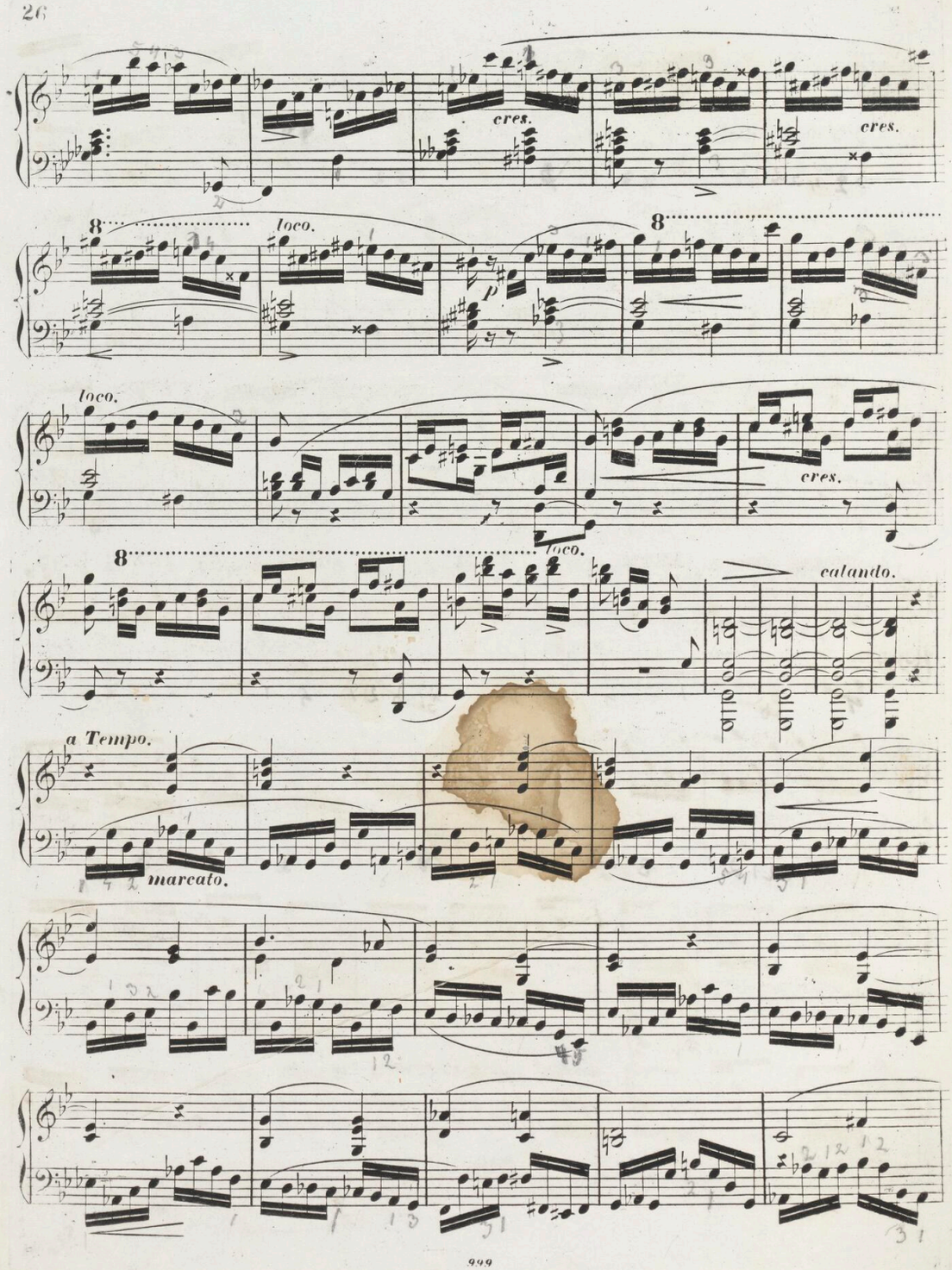
cres.
cres.
8
loco.
p
8
loco.
cres.
8
loco.
calando.
a Tempo.
marcato.

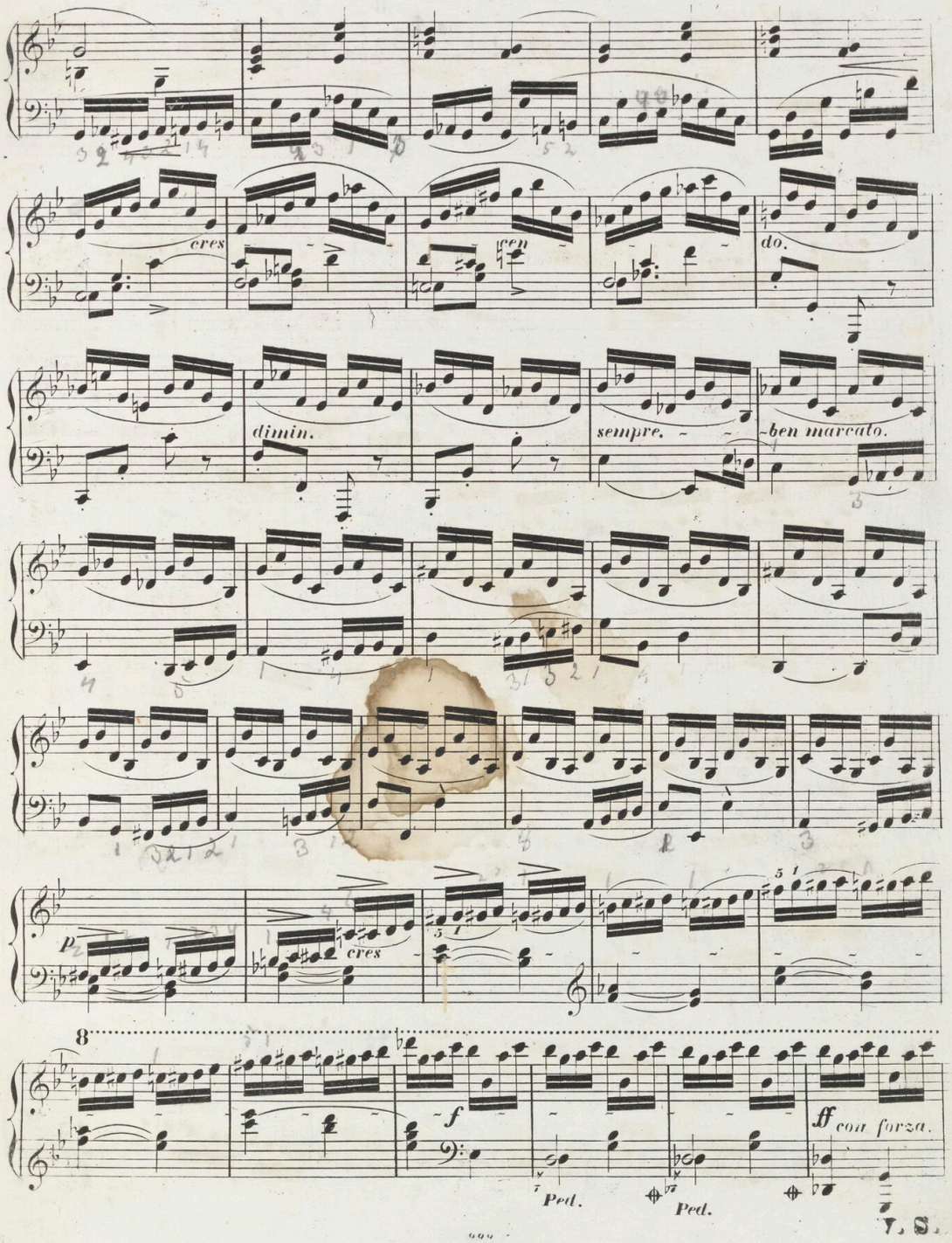
cres
gen
do.
dimin.
sempre.
ben marcato.
p
cres
8
f
ff con forza.
Ped.
Ped.

V. S.

30530 S



8 loco. *con forza.* 8 loco. 8

*Ped.* *Ped.* *Ped.* *Ped.*

8

*Ped.* *Ped.* *Ped.* *Ped.* *Ped.* *cres.*

*loco.*

*f* *sf* *p*

*Ped.* *Ped.* *Ped.*

*Ped.* *Ped.* *Ped.* *Ped.* *Ped.* *sempre.*

8 loco. 8 loco.

*più* *cres* *cen* *do.*

*ff* *con forza.* *fz* *fz*

*Ped.*

FINE.

999

BIBLIOTEKA NARODOWEGO INSTYTUTU FRYDERYKA CHOPINA

BIBLIOTEKA TOWARZYSTWA IM. FRYDERYKA CHOPINA W WARSZAWIE