Beliebte Klavierstücke

Nr. 1. LANGER, Großmütterchen
„ 2. SCHUMANN, Träumerei
„ 3. LANGE, Blumenlied
„ 4. HÄNDEL, Largo
„ 5. BACH, Frühlingserwachen
„ 6. BOCCHERINI, Menuett
„ 7. RICHARDS, Der Vöglein Abendlied
„ 8. BACH-GOUNOD, Méditation
„ 9. CZIBULKA, Stephanie-Gavotte
„ 10. MOZART, Menuett Es-dur
„ 11. OESTEN, Alpenglühen
„ 12. SCHRAMMEL, Wien bleibt Wien
„ 13. BRAHMS, Ungarische Tänze No. 5
„ 14. BRAHMS, Ungarische Tänze No. 6
„ 15. HAYDN, Serenade
„ 16. ROSAS, Über den Wellen
„ 17. IVANOVICI, Donauwellen
„ 18. RACHMANINOFF, Prélude
„ 19. SCHUBERT, Zwei Scherzi
„ 20. CHOPIN, Notturno op. 9 No. 2
„ 21. MOZART, Fantasie D moll
„ 22. TSCHAIKOWSKY, Chant sans Paroles
„ 23. GODARD, Wiegenlied

Muzy Stowarzyszenie
1257

HB

VERLAG C.F. LEEDE / LEIPZIG C1

Nocturne

F. Chopin, Op. 9 №2

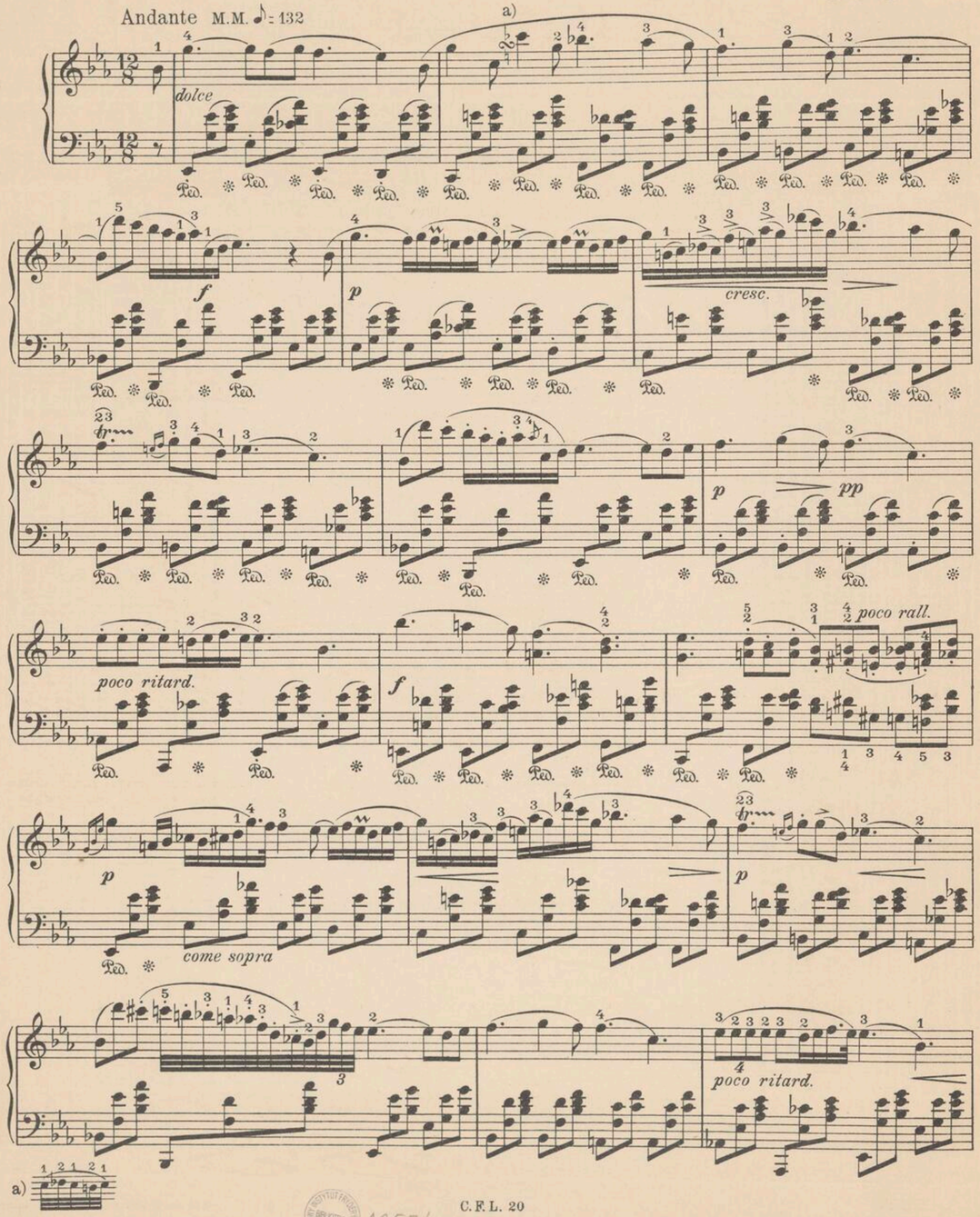

1257/m

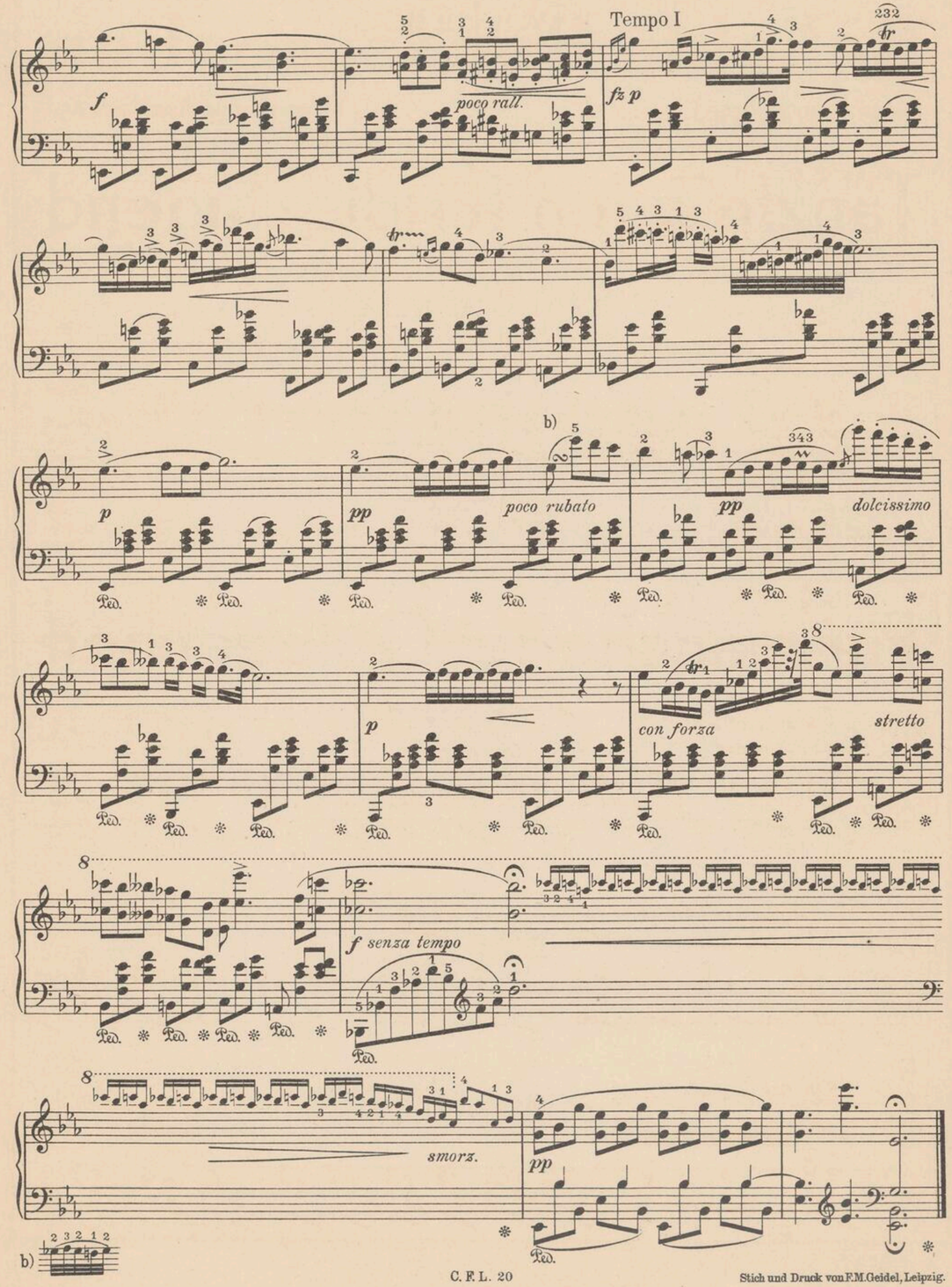

Stich und Druck von F. M. Geidel, Leipzig.

Beliebte Bandausgaben

Neue Bearbeitung! **Vornehme Ausstattung!**

Tanzfreuden für die Jugend

Eine Auswahl der schönsten Walzer in leichter Bearbeitung von
BRUNO M. KLEE

Inhalt Band I:

1. An der schönen blauen Donau, Walzer . . . . . *Joh. Strauss*
2. Geschichten aus dem Wiener Wald, Walzer . . . *Joh. Strauss*
3. Wiener Blut, Walzer . . . . . *Joh. Strauss*
4. Schatz-Walzer a. d. Operette „Der Zigeunerbaron“ *Joh. Strauss*
5. Kuß-Walzer a. d. Operette „Der lustige Krieg“. . *Joh. Strauss*
6. Valse lente aus „Coppelia“ . . . . . *Delibes*
7. Walzer a. d. Operette „Der Vogelhändler“. . . . . *C. Zeller*
8. Lagunen-Walzer a. d. Optte. „Eine Nacht in Venedig“ *Joh. Strauss*
9. Melodien-Potpourri a. d. Optte. „Die Fledermaus“ *Joh. Strauss*
10. Melodien-Potpourri a. d. Optte. „Der Bettelstudent“ *C. Millöcker*

Inhalt Band II:

1. Künstlerleben, Walzer . . . . . *Joh. Strauss*
2. Wein, Weib und Gesang, Walzer . . . . . *Joh. Strauss*
3. Rosen aus dem Süden, Walzer a. d. Operette „Das Spitzentuch der Königin“. . . . . *Joh. Strauss*
4. Morgenblätter, Walzer . . . . . *Joh. Strauss*
5. Kaiser-Walzer . . . . . *Joh. Strauss*
6. Du und Du, Walzer a. d. Optte. „Die Fledermaus“ *Joh. Strauss*
7. Frühlingsstimmen, Walzer . . . . . *Joh. Strauss*
8. Faust-Walzer a. d. Oper „Faust“. . . . . *Ch. Gounod*
9. Melodien-Potpourri a. d. Operette „Der Vogelhändler“ *C. Zeller*
10. Melodien-Potpourri a. d. Optte. „Der Zigeunerbaron“ *Joh. Strauss*

Für mancherlei Gelegenheit

Für Klavier von **BRUNO M. KLEE**

INHALT:

I. Ernste Musik

Lobe den Herrn . . . . .
Ich bete an die Macht der Liebe . . . . . *Bortniansky*
Ein feste Burg ist unser Gott . . . . . .
Harre meine Seele . . . . . .
Largo . . . . . *Händel*

II. Vortragsmusik

Träumerei . . . . . *Schumann*
Menuett . . . . . *Boccherini*
Gavotte . . . . . *Gossec*
Menuett . . . . . *Beethoven*

III. Unterhaltungsmusik

Berceuse . . . . . *Godard*
Stephani-Gavotte . . . . . *Czibulka*
Blumenlied . . . . . *Lange*
Großmütterchen . . . . . *Langer*
Liebestraum nach dem Ball, Walzer-Intermezzo . . . . . *Czibulka*
Frühlingserwachen . . . . . *Bach*

IV. Operetten

Fledermaus-Potpourri . . . . . *Strauss*
Zigeunerbaron-Potpourri . . . . . *Strauss*
Bettelstudent-Potpourri . . . . . *Millöcker*
Vogelhändler-Potpourri . . . . . *Zeller*

V. Tanz

Donauwellen-Walzer . . . . . *Ivanovici*
Faust-Walzer . . . . . *Gounod*
An der schönen blauen Donau . . . . . *Strauss*
Über den Wellen . . . . . *Rosas*
Rosen aus dem Süden . . . . . *Strauss*
Valse lente aus „Coppelia“ . . . . . *Delibes*
O du wunderschöner deutscher Rhein . . . . . *Förster*
Pizzikato-Polka . . . . . *Strauss*

VI. Marschmusik

Frohsinn-Marsch . . . . . *Hauschild*
Frei weg . . . . . *Latann*
Kärntner Lieder-Marsch . . . . . *Seifert*
Wien bleibt Wien . . . . . *Schrammel*
Rex-Marsch . . . . . *Radeck*
Preußens Gloria . . . . . *Piefke*

VERLAG C. F. LEEDE / LEIPZIG

Nr. 1

Stowarzyszenie
INSTYTUT FRYDERYKA CHOPINA-NARODOWY BIBLIOTEKA

Beliebte Klavierstücke

Nr. 1. LANGER, Großmütterchen
„ 2. SCHUMANN, Träumerei
„ 3. LANGE, Blumenlied
„ 4. HÄNDEL, Largo
„ 5. BACH, Frühlingserwachen
„ 6. BOCCHERINI, Menuett
„ 7. RICHARDS, Der Vöglein Abendlied
„ 8. BACH-GOUNOD, Méditation
„ 9. CZIBULKA, Stephanie-Gavotte
„ 10. MOZART, Menuett Es-dur
„ 11. OESTEN, Alpenglühen
„ 12. SCHRAMMEL, Wien bleibt Wien
„ 13. BRAHMS, Ungarische Tänze No. 5
„ 14. BRAHMS, Ungarische Tänze No. 6
„ 15. HAYDN, Serenade
„ 16. ROSAS, Über den Wellen
„ 17. IVANOVICI, Donauwellen
„ 18. RACHMANINOFF, Prélude
„ 19. SCHUBERT, Zwei Scherzi
„ 20. CHOPIN, Notturno op. 9 No. 2
„ 21. MOZART, Fantasie D moll
„ 22. TSCHAIKOWSKY, Chant sans Paroles
„ 23. GODARD, Wiegenlied

Zbiory Stowarzyszenia
1257

HB

VERLAG C.F. LEEDE / LEIPZ