CHOPIN

TARENTELLE

(op. 43)

30 francs.

PAUL CATIN, ÉDITEUR
3, RUE DU SABOT, 3
PARIS (VIe)

1930



Cette édition reproduit, en fac-similé, un manuscrit autographe de la "Tarentelle" (en la bémol, opus 43), de Chopin, qui appartient à la Bibliothèque du Conservatoire national de Musique de Paris.

Il a été tiré :

100 exemplaires sur japon impérial, numérotés de I à C ;

1000 exemplaires sur vélin teinté, numérotés de 1 à 1000.

Exemplaire n° 910

1242/m

CHOPIN

TARENTELLE

(op. 43)

30 francs.

PAUL CATIN, ÉDITEUR
3, RUE DU SABOT, 3
PARIS (VIe)

1930

1242

Tarentelle

pour le piano-forte

par F. Chopin

Op. 43.

Paris

Hambourg
chez Schuberth & Cie.



Londres
chez Wessel et Cie.

(1073)

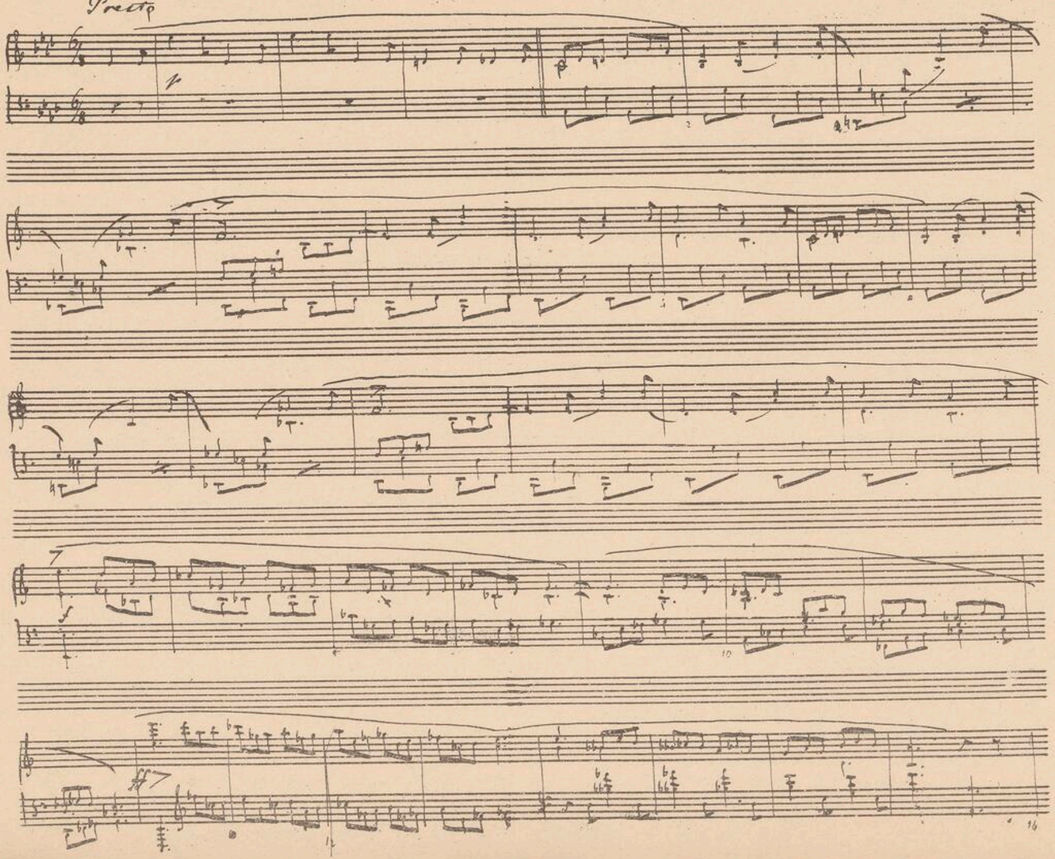

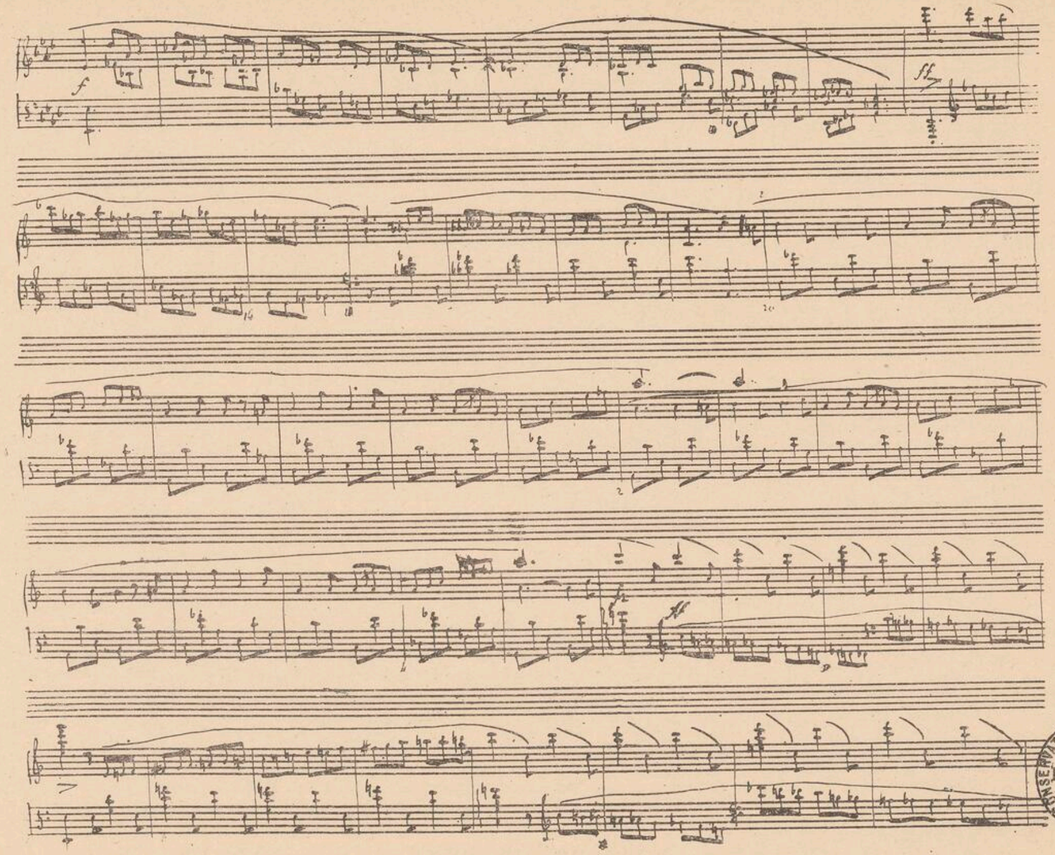
CONSERVATOIRE NAL DE
BIBLIOTHÈQUE
PARIS

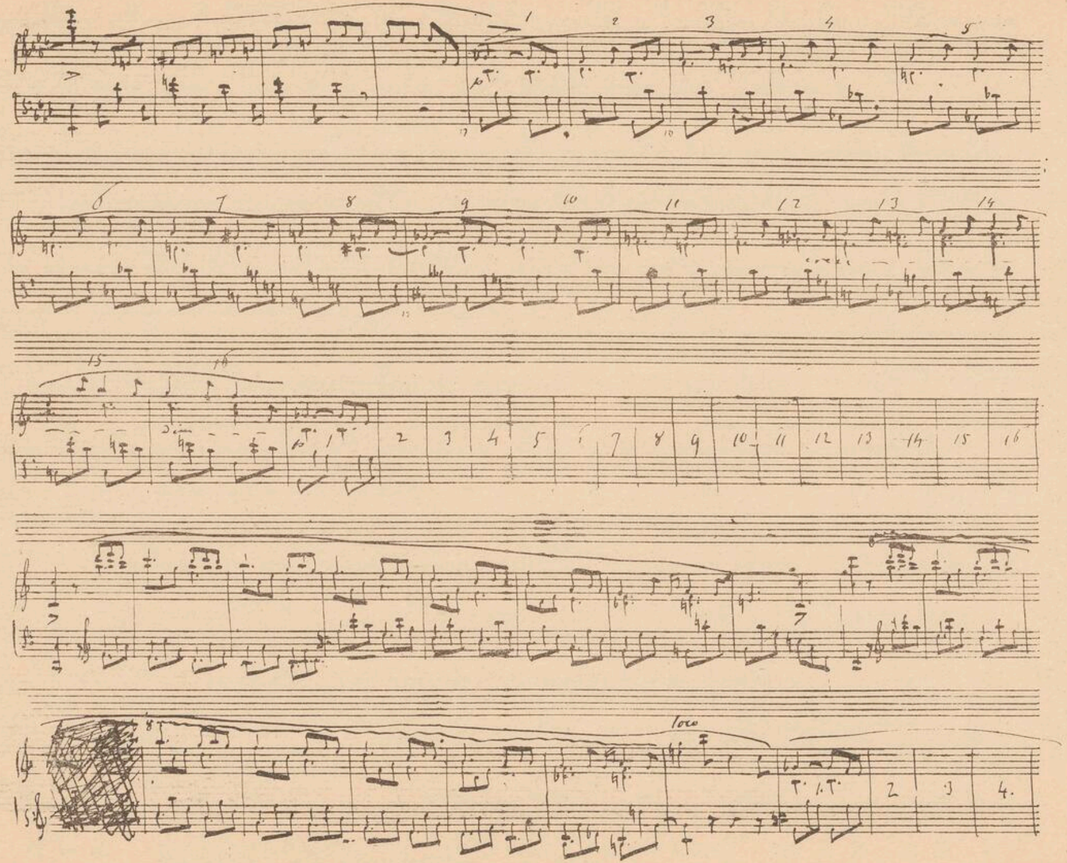

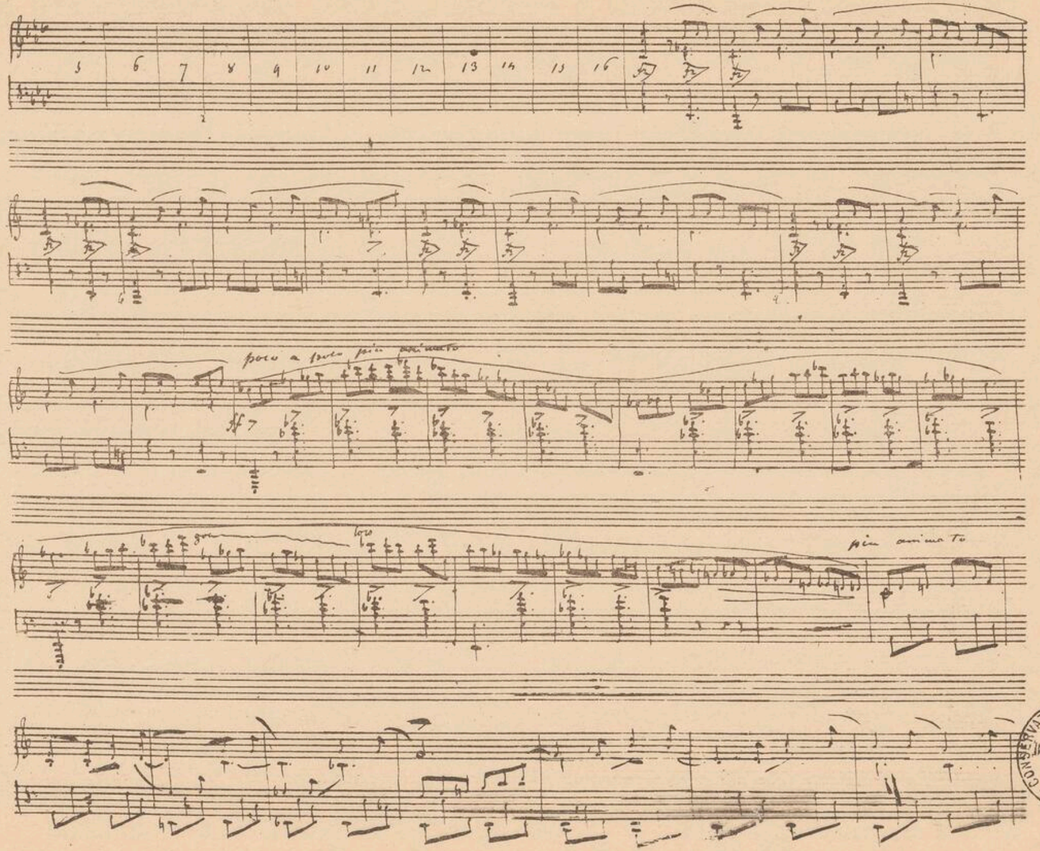

CONSERVATOIRE NAT. D.
BIBLIOTHEQUE
PARIS

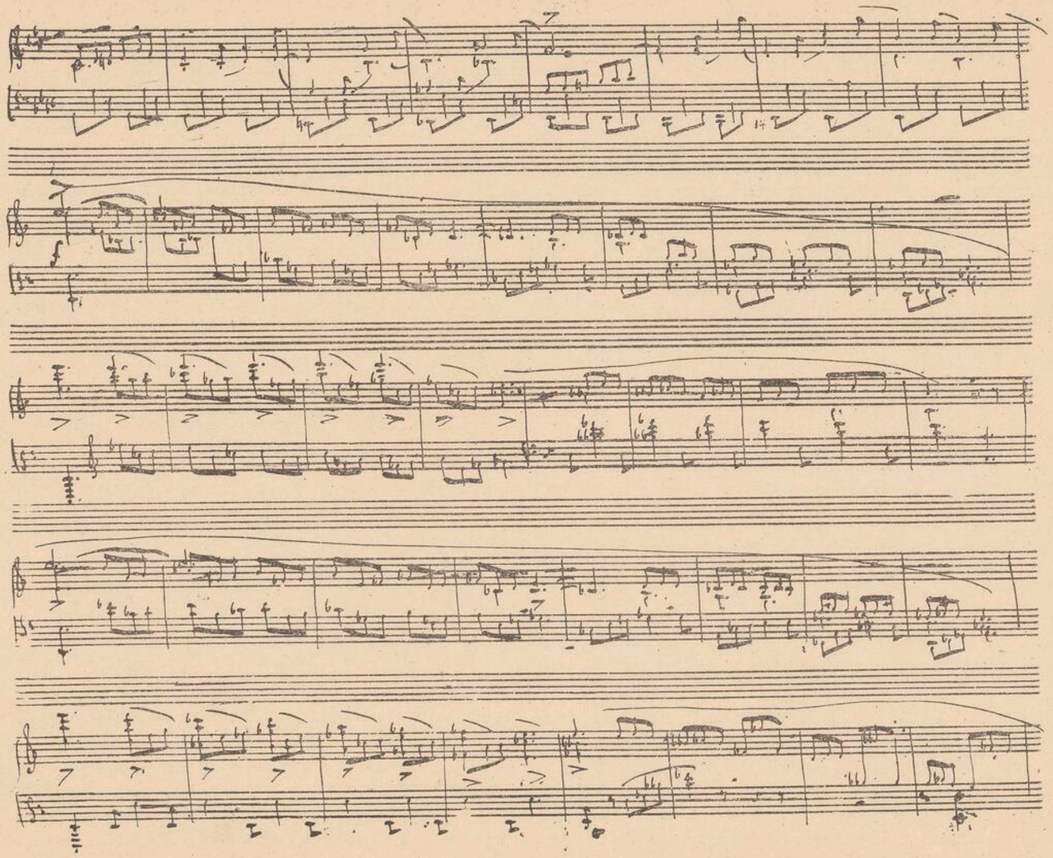

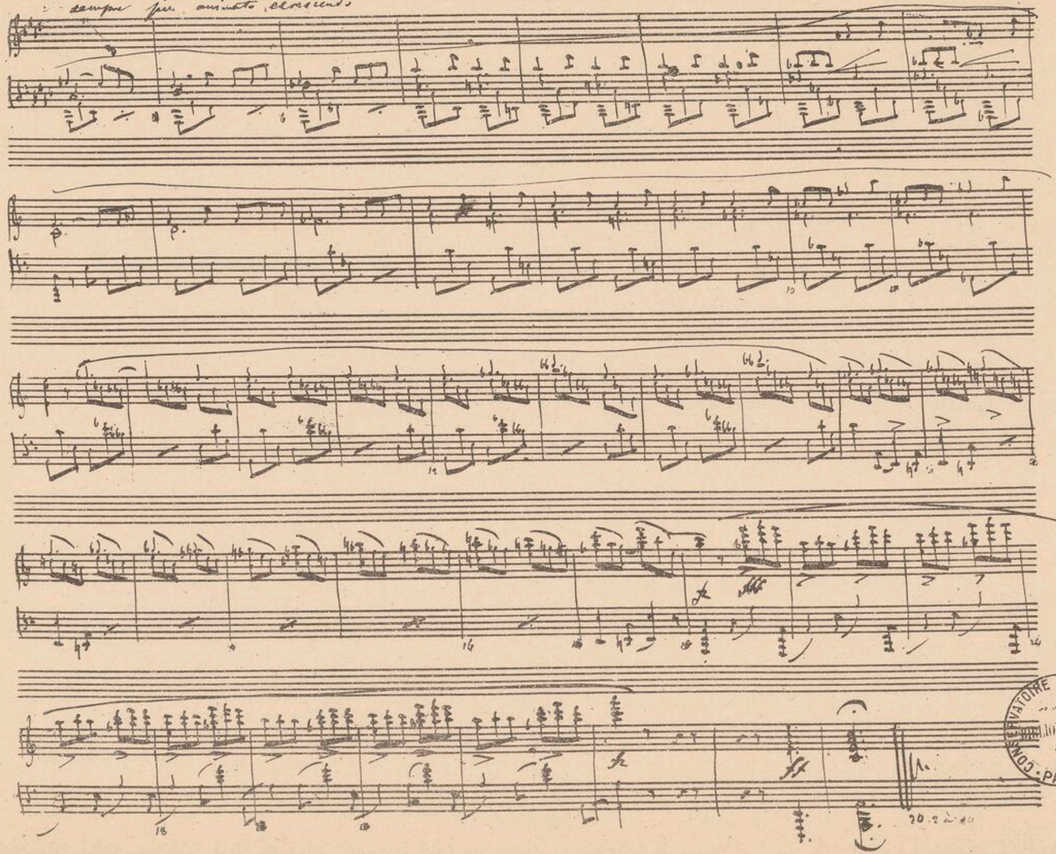

CONSERVATOIRE NAL DE MUSIQUE
BIBLIOTHÈQUE
PARIS

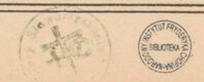

CHOPIN

TARENTELLE

(op. 43)

30 francs.

PAUL CATIN, ÉDITEUR
3, RUE DU SABOT, 3
PARIS (VIe)

1930

Zbiory Stowarzyszenia I.F.C.
1242

