cresc.

sempre più *f*

sf *leggiero* *cresc.*

f *più cresc.* *ff*

accelerando *f cresc.* *ff*

ff

A Mme la Comtesse Potocka.

Trois Valses.

Molto vivace. (♩. = 100.) F. Chopin, Op. 64. No. 1.

6me Valse.

p leggiero *p* *cresc.*

Ossia:

dim.

Ossia:

p *cresc.*

più p *cresc.*

poco rf

dim. *p* 1. 2.

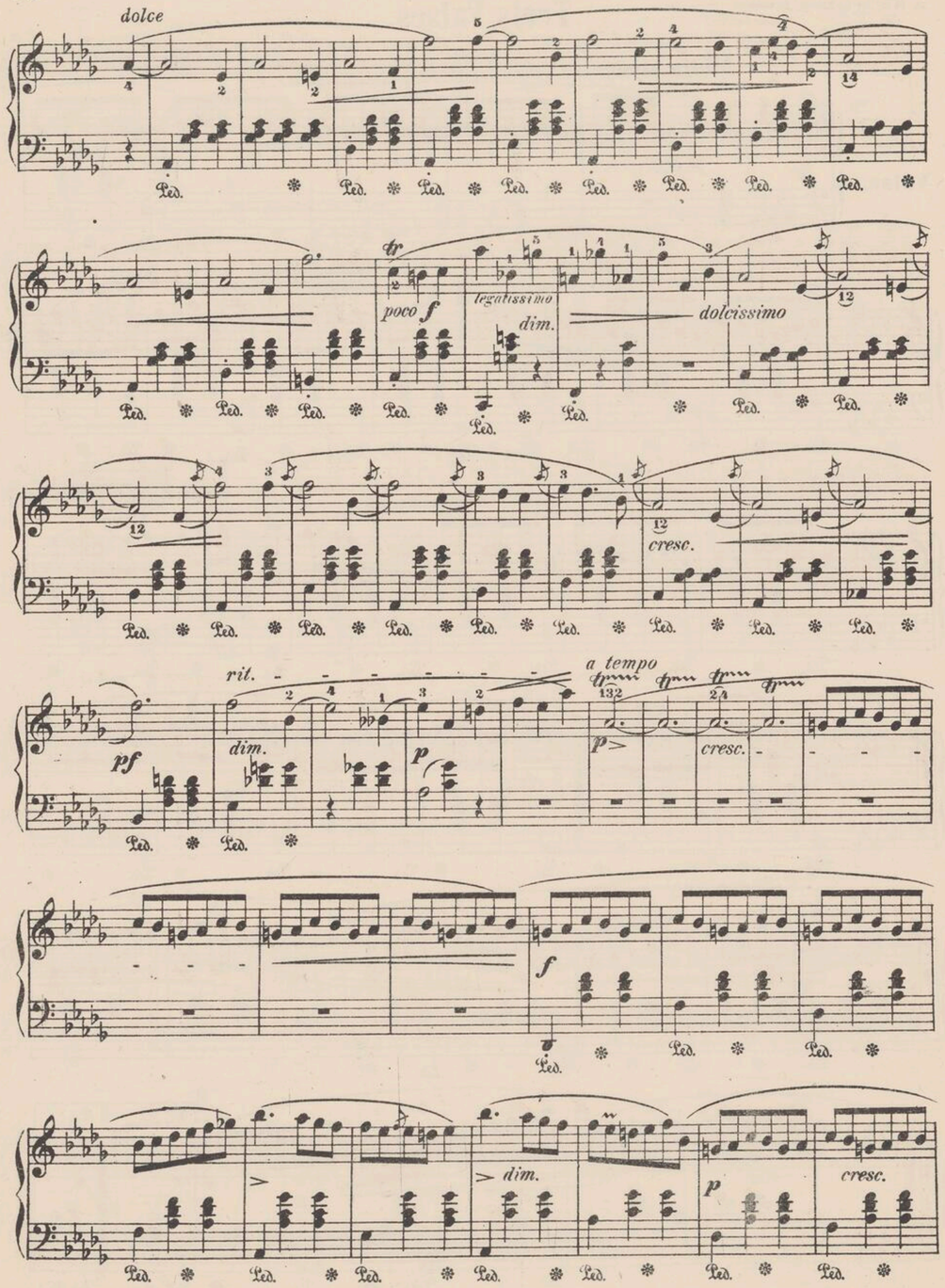
dolce
poco f
legatissimo
dim.
dolcissimo
cresc.
rit.
a tempo
pf
dim.
p
cresc.
f
dim.
p
cresc.

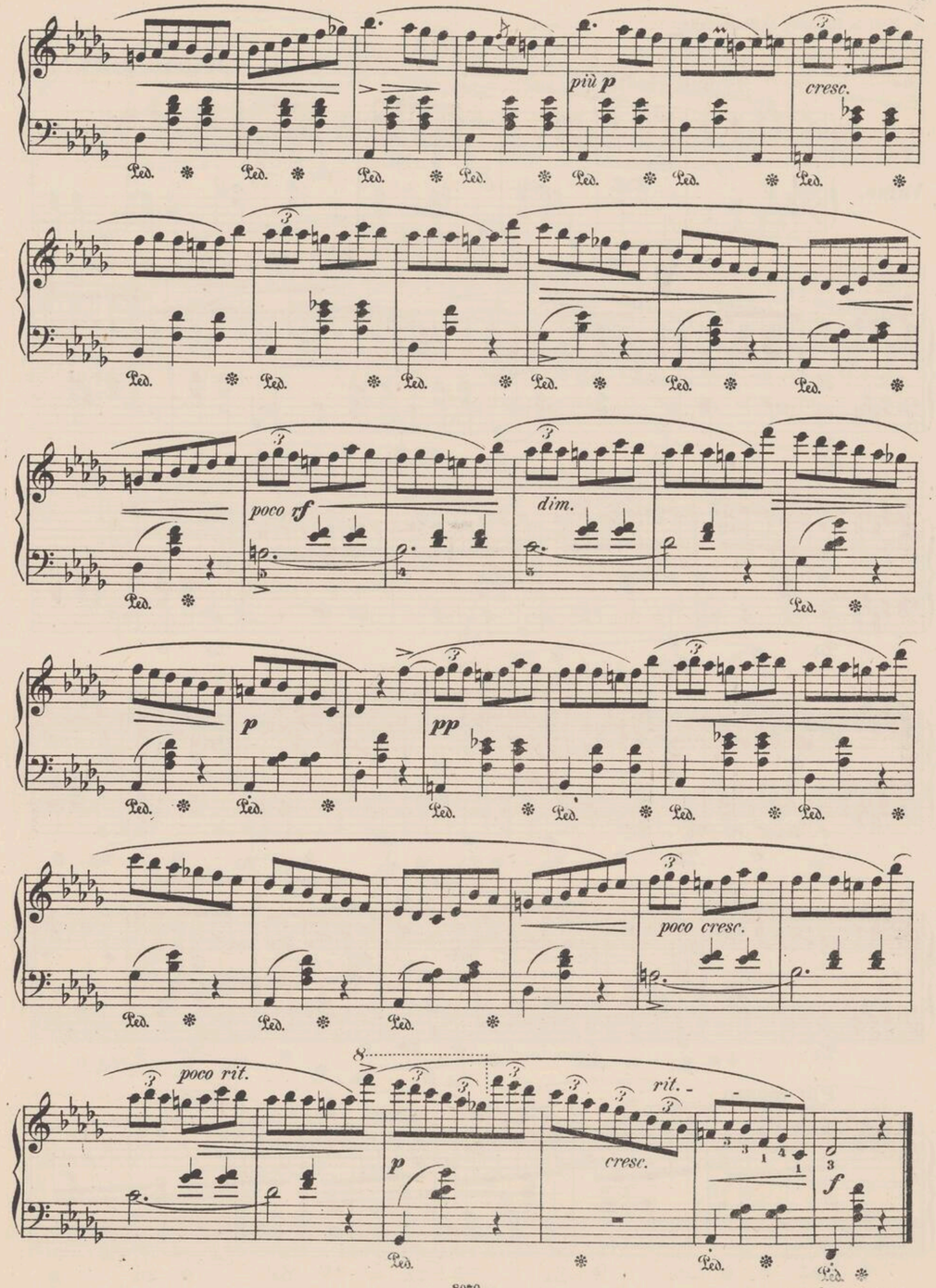
più p
cresc.
poco rf
dim.
p
pp
poco cresc.
poco rit.
rit.
p
cresc.
f

A Mme la Baronne de Rothschild.

F. Chopin, Op. 64. No. 2.

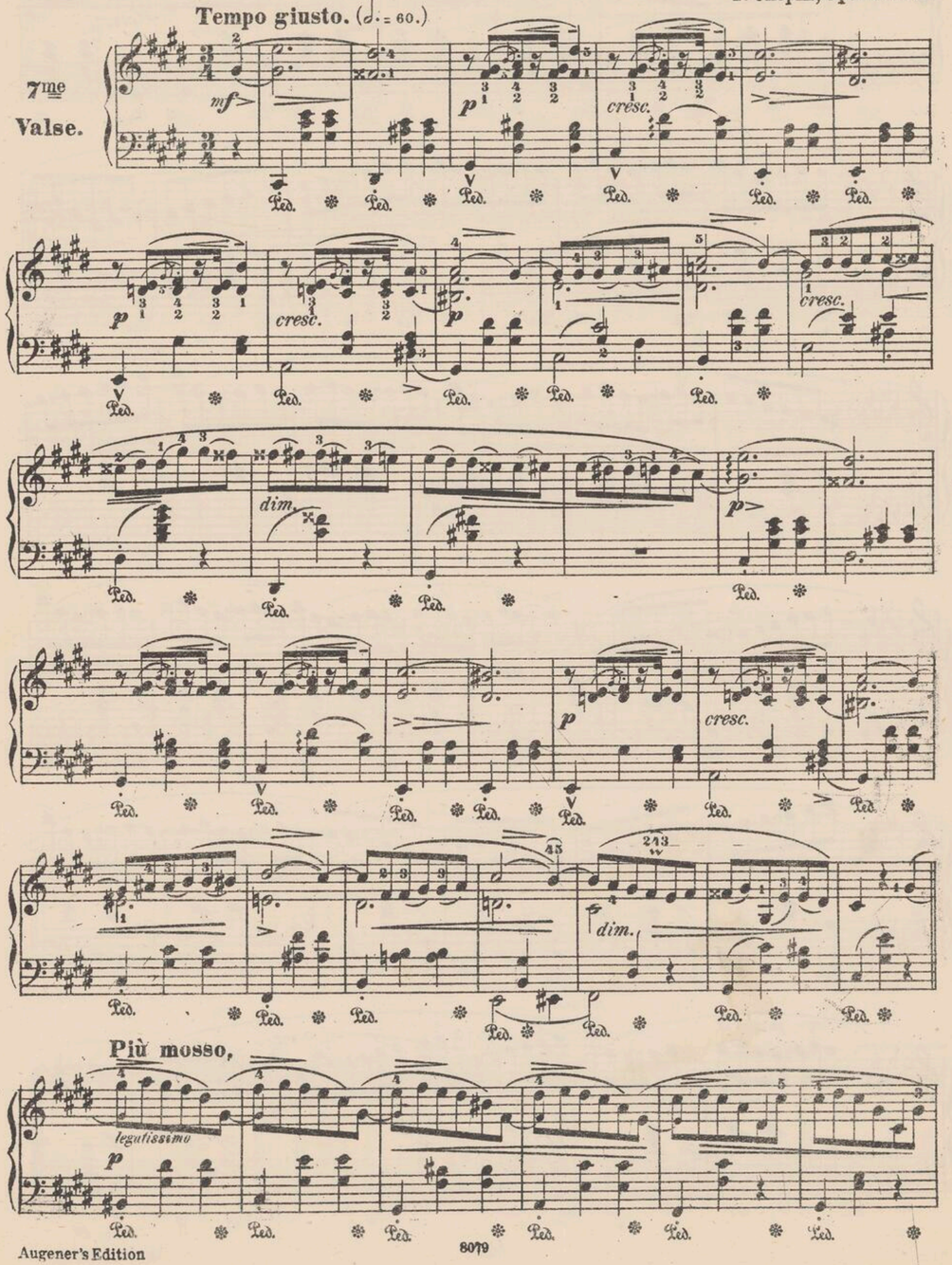
Tempo giusto. (𝅗𝅥. = 60.)
7me Valse.

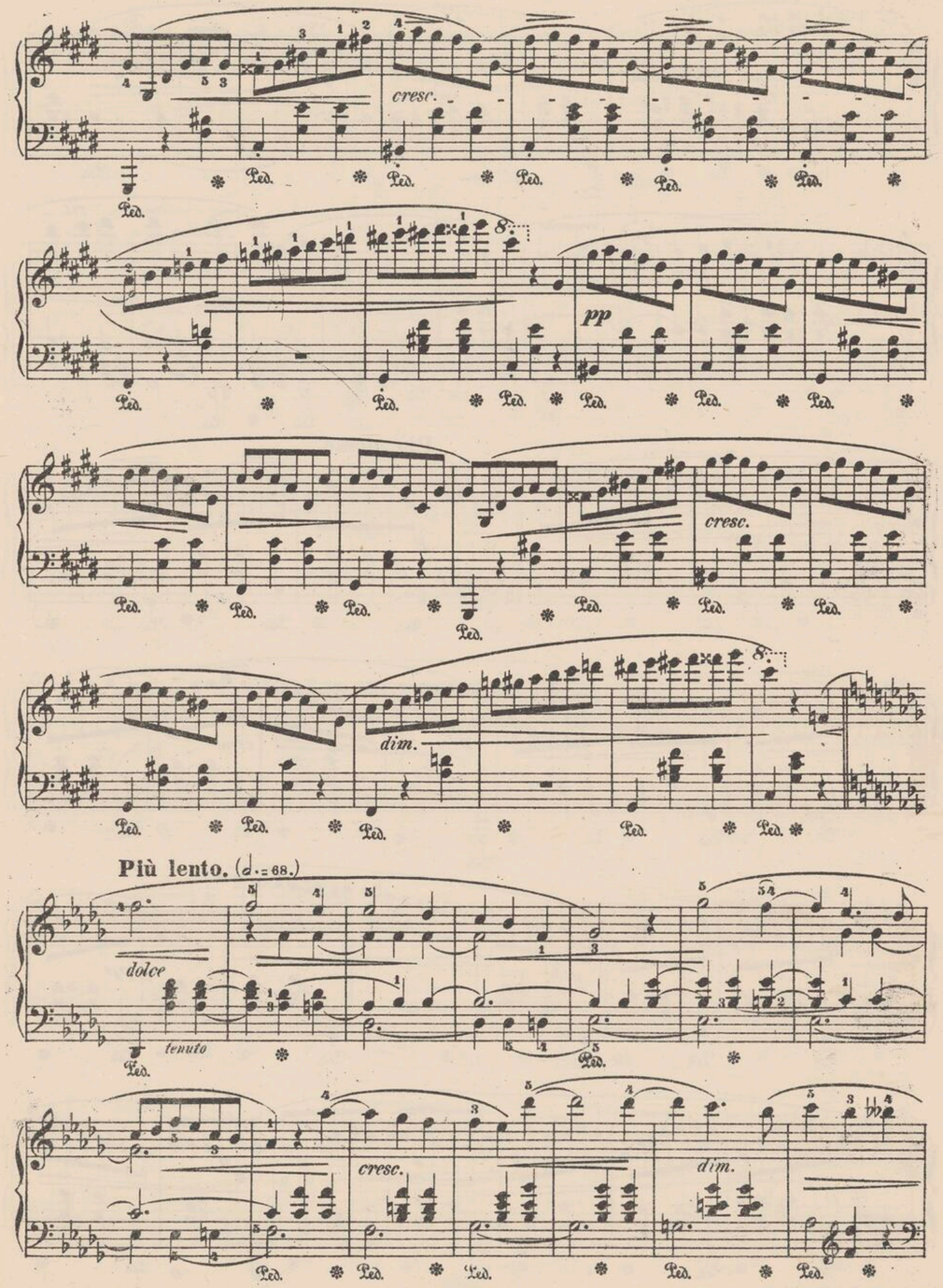

dolcissimo

cresc.

rit.

dim.

Più mosso.

p

cresc.

dim.

pp

cresc.

dim.

Tempo I. (♩.= 60.)

nf

p

cresc.

p

cresc.

p

cresc.

dim.

p

cresc.

p

dim.

Più mosso.

legatissimo

cresc.

dim.

pp

poco rit.

dim.

pp

A Mme la Baronne Bronicka.

Moderato. (♩.= 56.) F. Chopin, Op. 64. N°2.

8me **Valse.**

p

cresc.

f

dim.

p

cresc.

f

dim.

Ossia:

p *mf* *più cresc.* *f* *poco rit.* *dim.* *poco a poco acceler. sin al fine* *p* *decresc.* *cresc.* *f*

Deux Valses.

(Oeuvres posthumes Nº 4.)

F. Chopin. Op. 69, Nº 1.

Lento. (♩ = 138.)

legato ed espressivo

9me Valse. (1836.)

p *tenuto* *cresc.* *f* *p* *cresc.* *p* *rit.* *cresc.* *dim.* *a tempo* *p* *più dolce* *poco cresc.* *f* *mf* *cresc.* *f* *dim.* *p* *riten.*