dim.

meno f e più dim. *dolce* *cresc.*

ff

accelerando *cresc.*

sempre *dim.*

smorz.

Trois valses brillantes.

F. Chopin, Op. 34.

1 2nde Valse.

Vivace. (♩. = 84.)

cresc.

(brillante)

(cresc.)

f

più f

ff

tranquillo

espressivo

cresc.

dim.

p

dolce

cresc.

f

f

132

più f

ff

f

INSTITUT FRYDERYKA CHOPINA BIBLIOTEKA

più f

ff

f

(brillante)

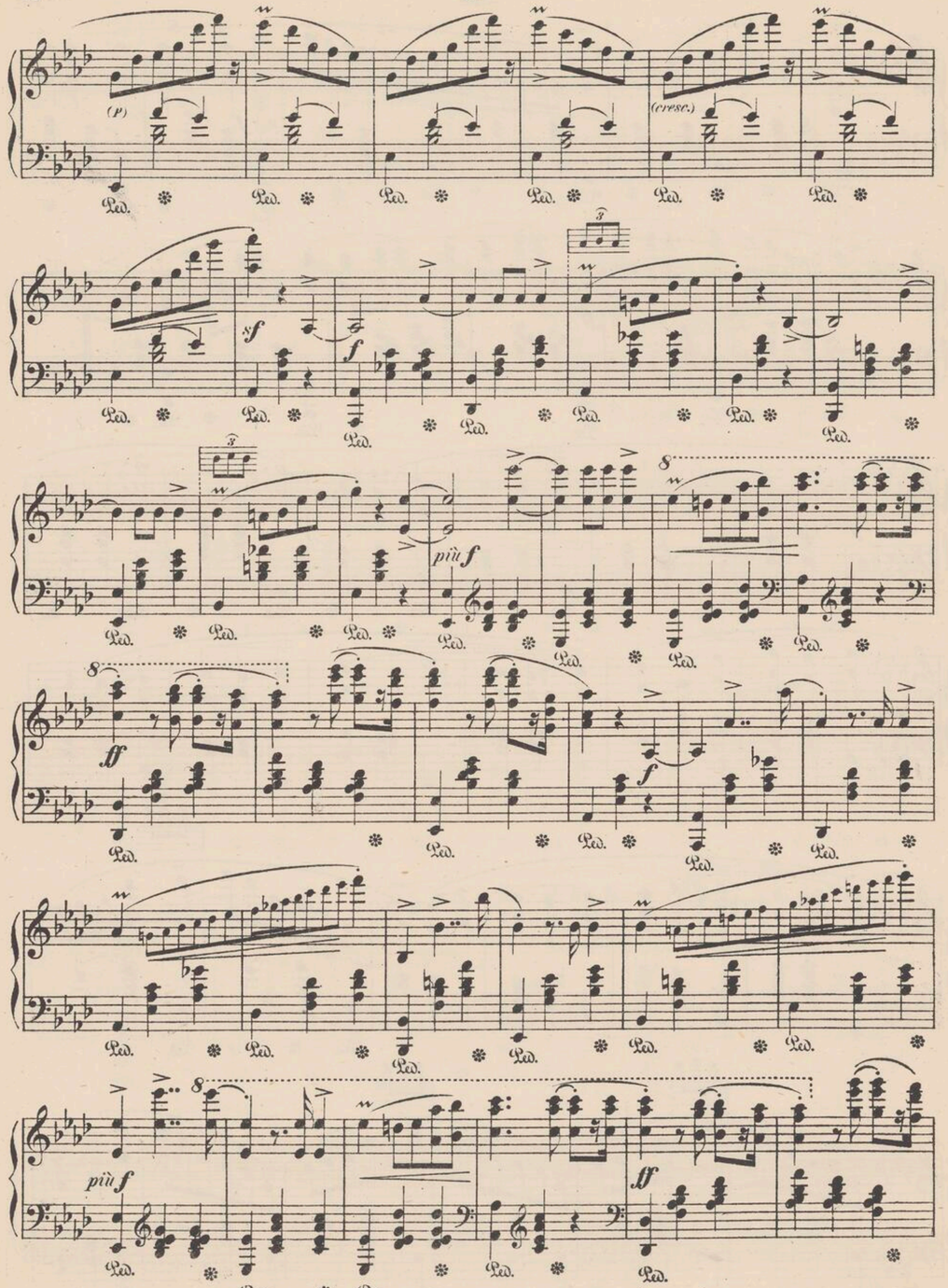
(p)
(cresc.)
sf
f
più f
ff
più f
ff

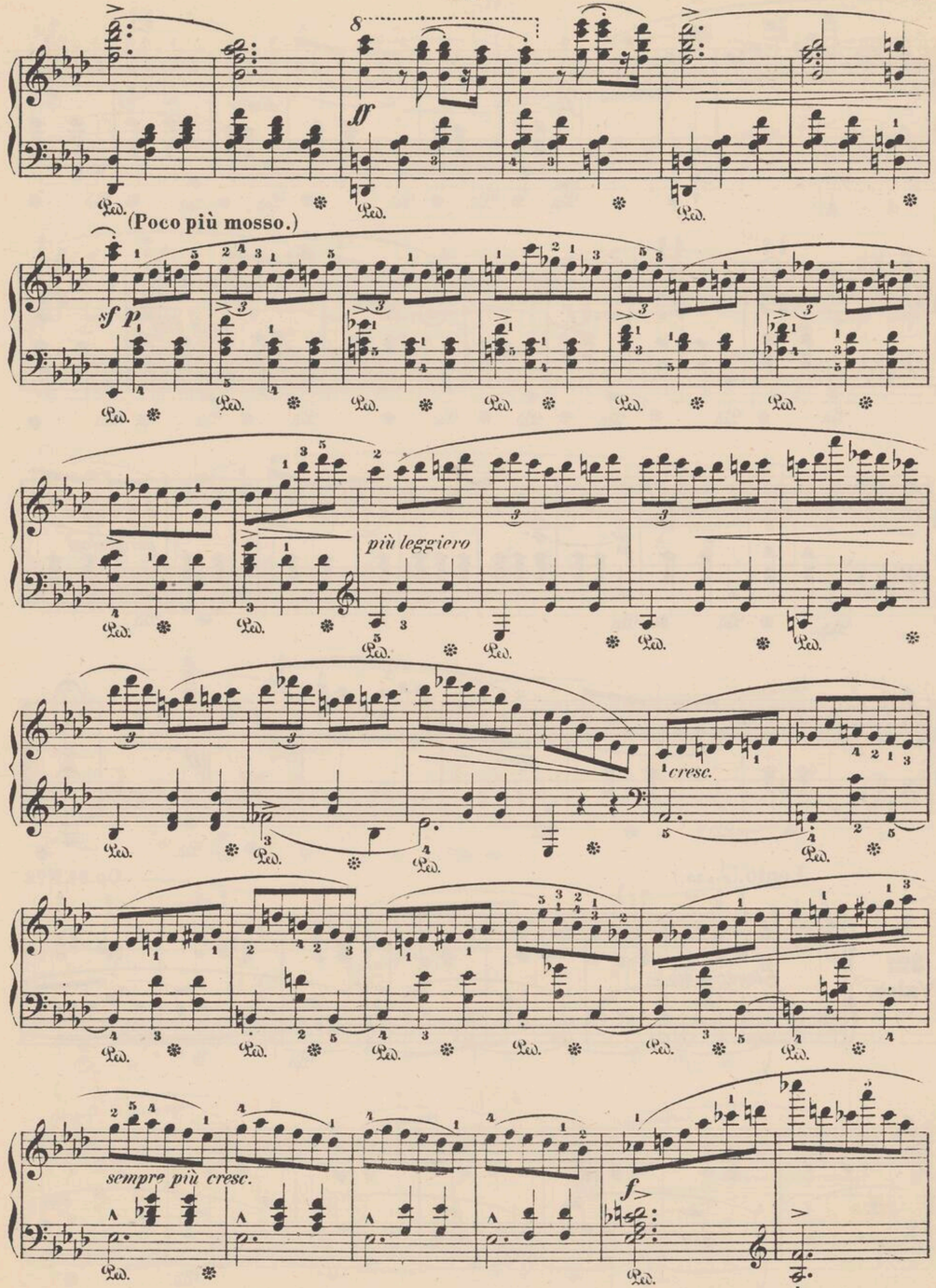
ff
(Poco più mosso.)
sf p
più leggiero
cresc.
sempre più cresc.
f

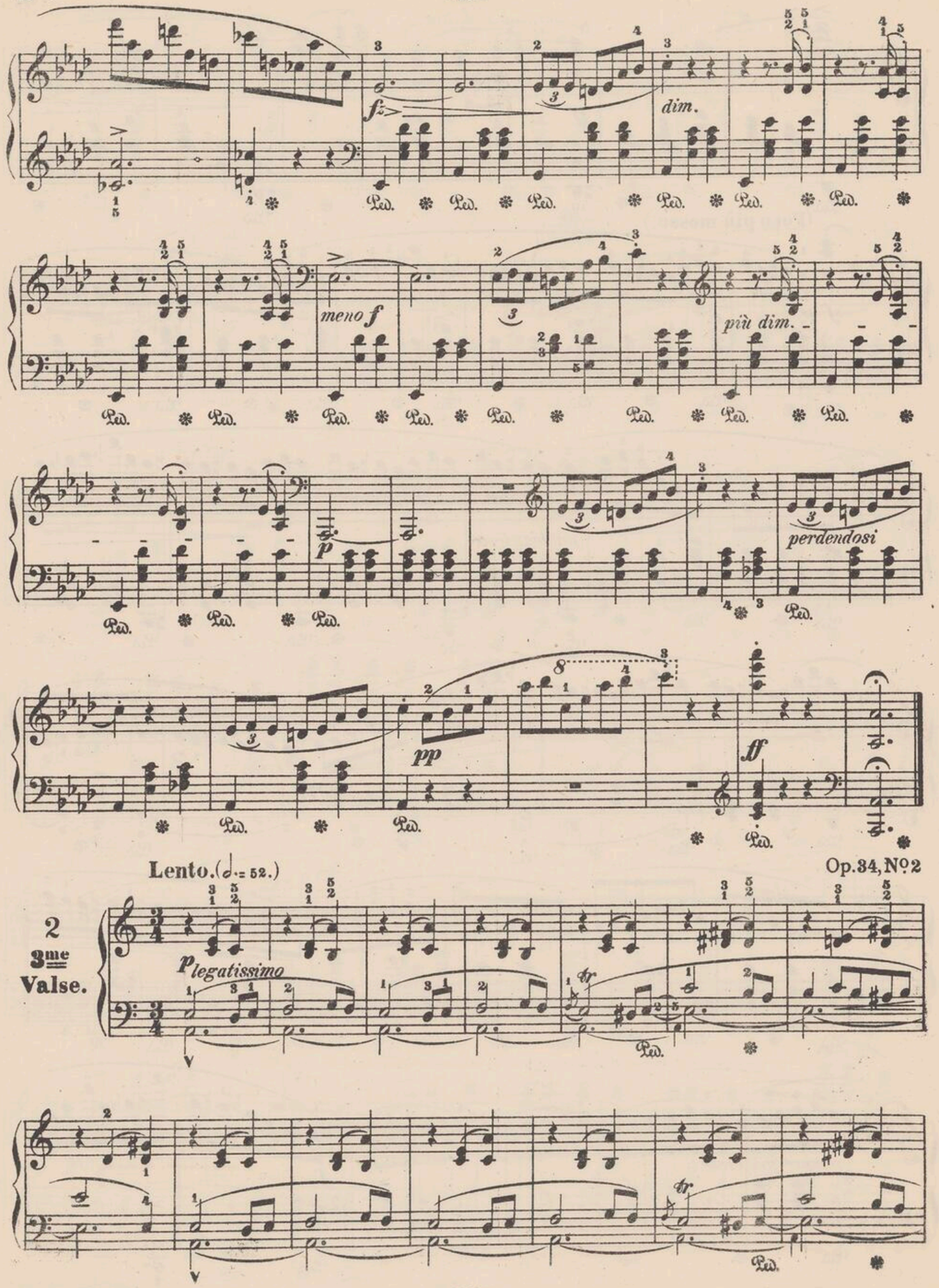
fz
dim.
meno f
più dim.
p
perdendosi
pp
ff
Lento. (𝅗𝅥. = 52.)
Op. 34, No 2
2
3me
Valse.
p legatissimo

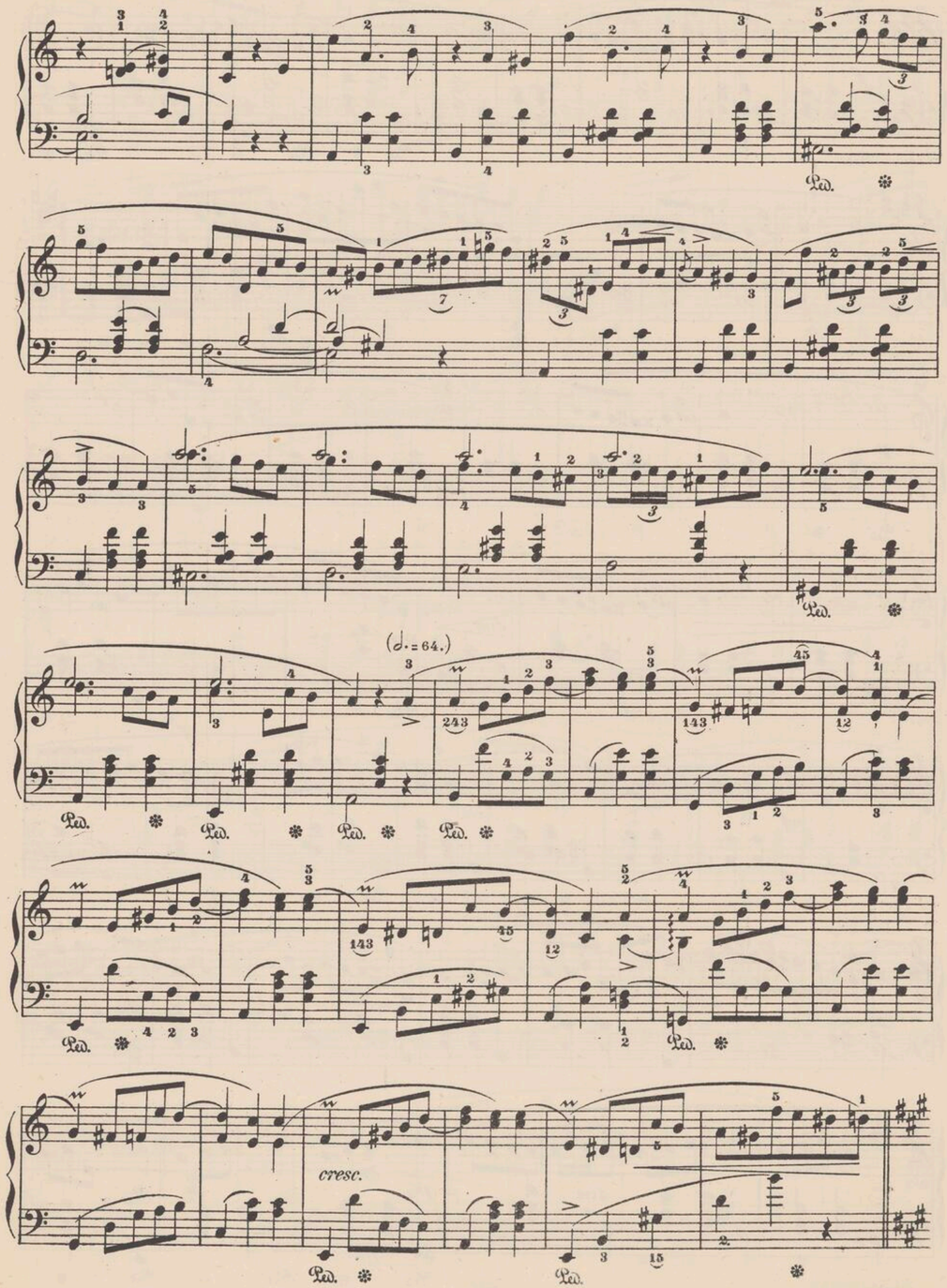
(𝅗𝅥. = 64.)
cresc.

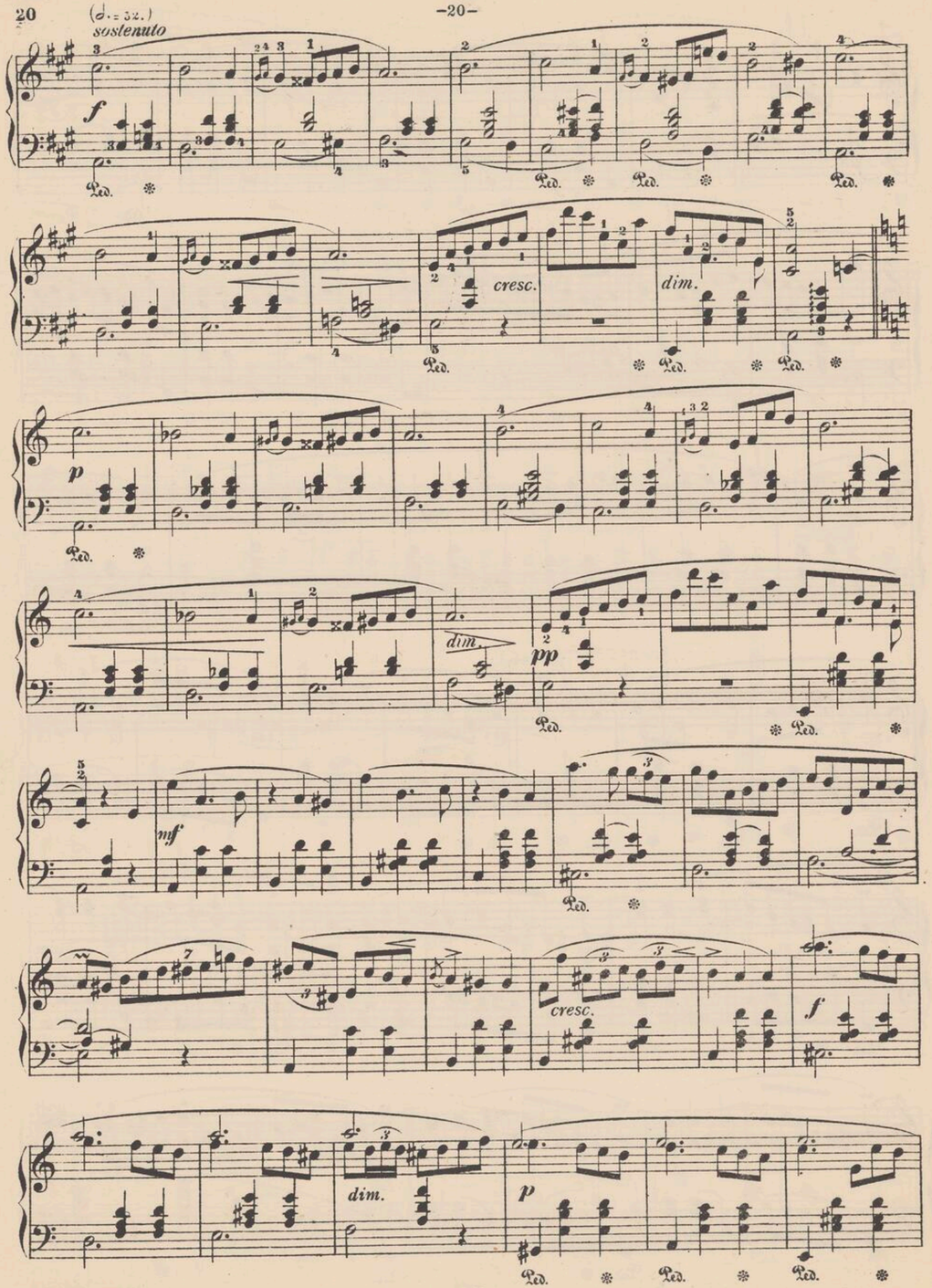
(𝅗𝅥. = 52.)
sostenuto
f
cresc.
dim.
p
dim.
pp
mf
cresc.
f
dim.
p

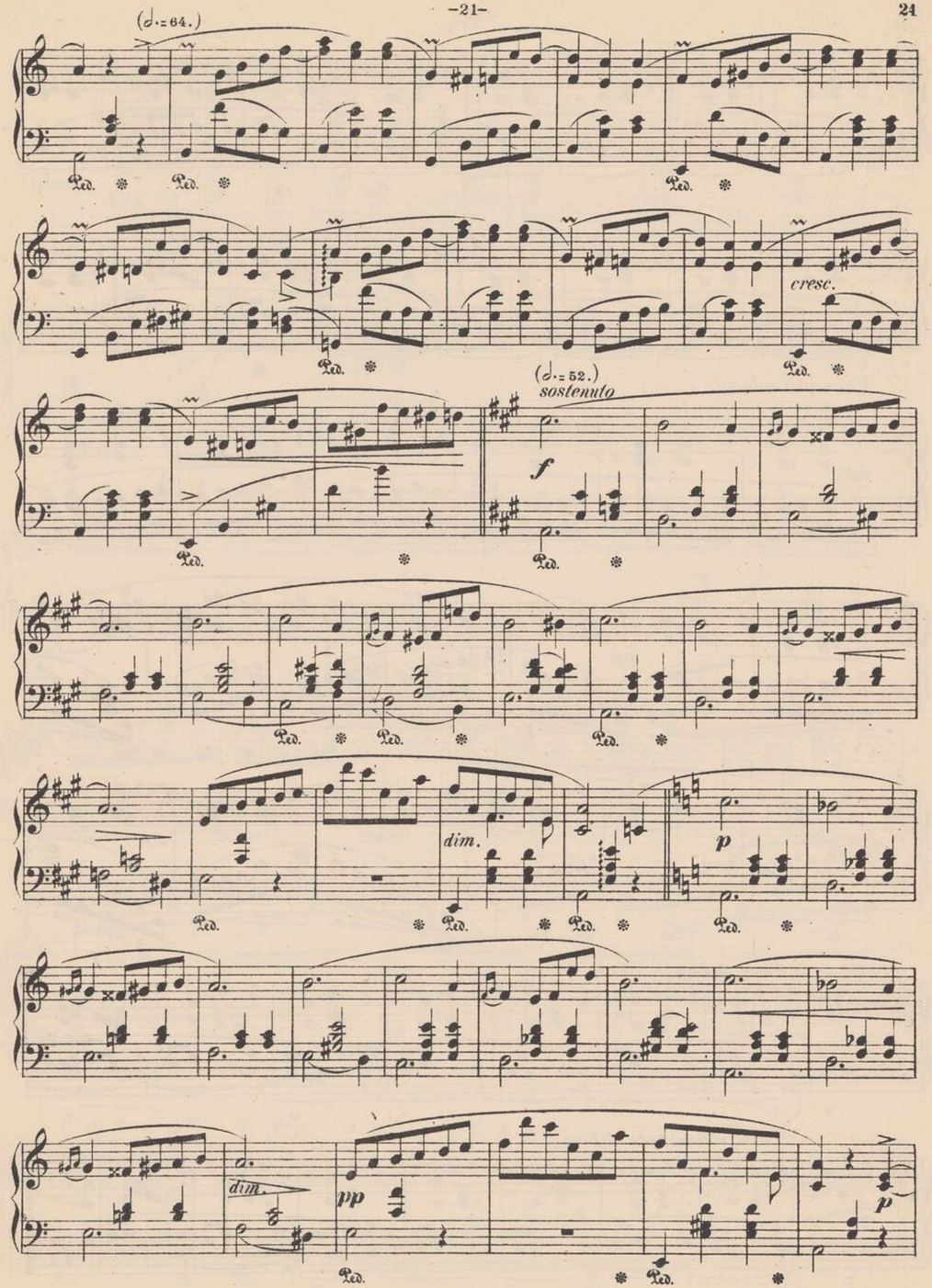
(𝅗𝅥. = 64.)
cresc.
(𝅗𝅥. = 52.)
sostenuto
f
dim.
p
dim.
pp
p

Foco più mosso. (𝅗𝅥.=66.)

dolce

dim.

pp

poco rit.

dim.

a tempo primo (𝅗𝅥.=52.)

sotto voce

dim. e slentando al Fine

Vivace. (𝅗𝅥.=88.)

4me Valse.

cresc.

cresc.

mf

cresc.

cresc.

dolce

più p

sempre dim.

perdendosi

ppp

ff

Valse.

Vivace. (♩.= 84.) F. Chopin, Op. 42.

5me Valse.

p

leggiero