cres

sf p

sf sf sf p

ca _ lan _ do

Ped.

Lusingando

smorz

dolce

cres

f

decres

pp pp p

ritenuto.

dim

ca _ _ lan _ _ do

pp

SCHERZO

pour le Pianoforte

composé

par

C. G. REISSIGER,

Maître de chapelle de S.M. le Roi de Saxe.

Op.

ALBUM DES PIANISTES.

Pr. 1/3 Thlr.

Propriété des Editeurs.

Enregistré aux Archives de l'Union.

Berlin, chez Ad. Mt. Schlesinger.

Paris, chez M. Schlesinger.

SCHERZO

pour le PIANO-FORTE *composée par*

C. G. REISSIGER.

Propriété de l'Editeur.

Berlin, chez Ad. Mt. Schlesinger.
Paris, chez M. Schlesinger.

Allegro molto.

PIANO.

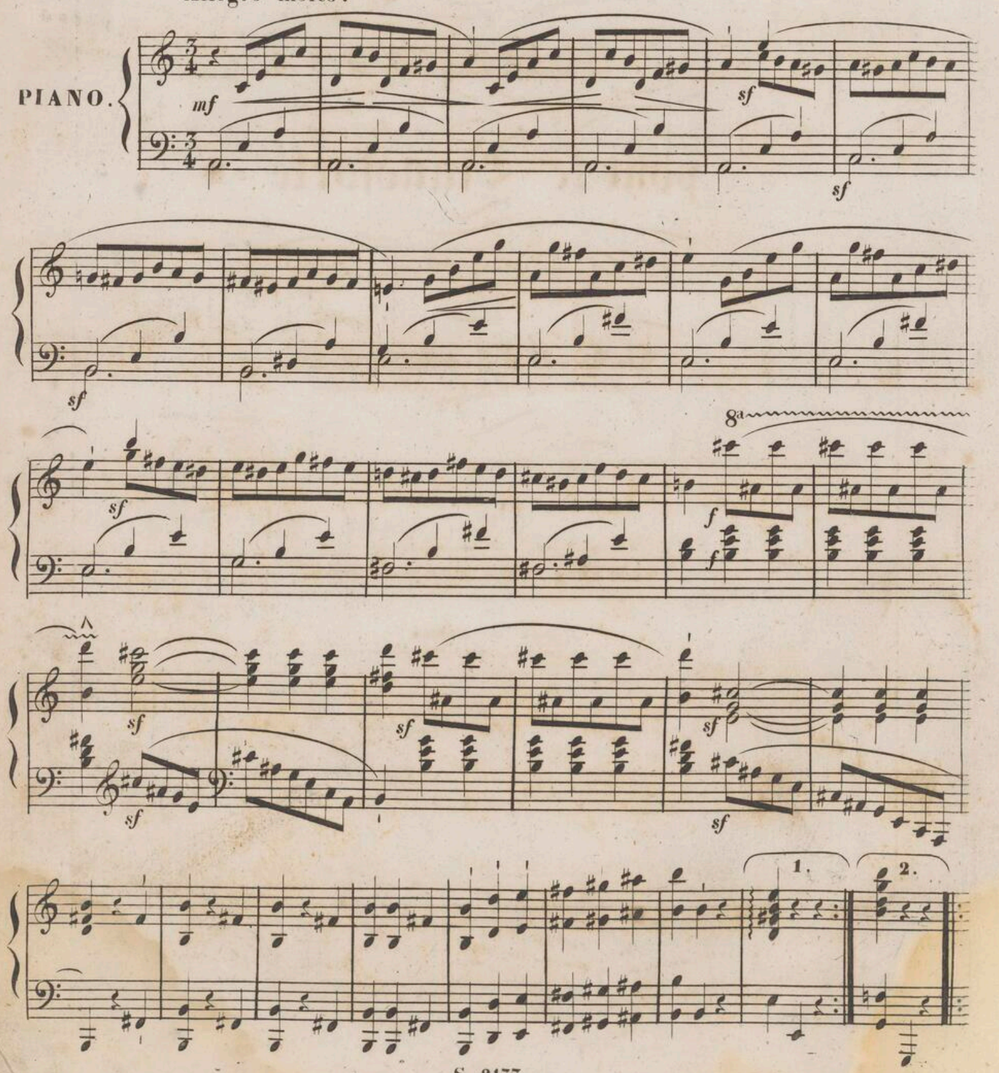

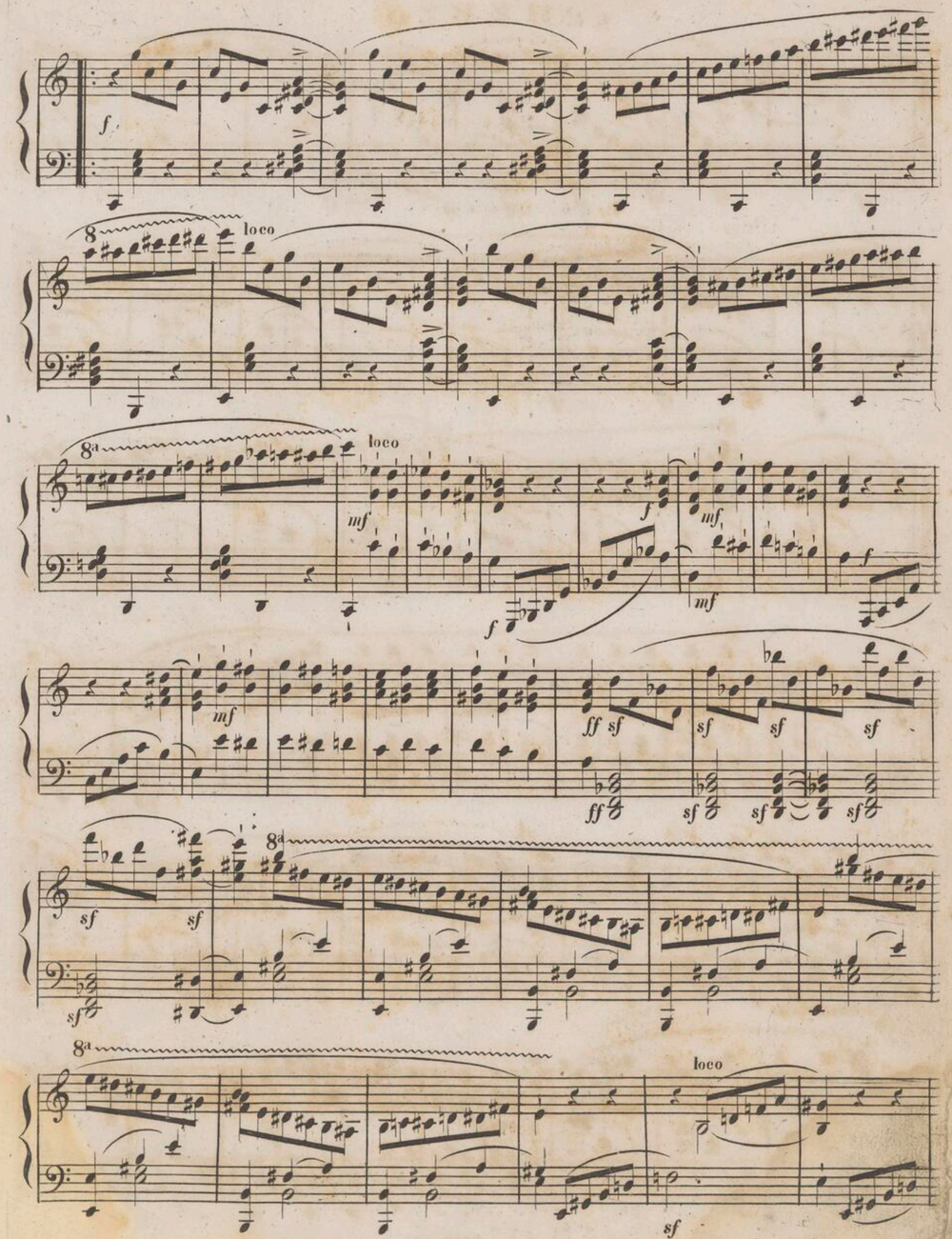

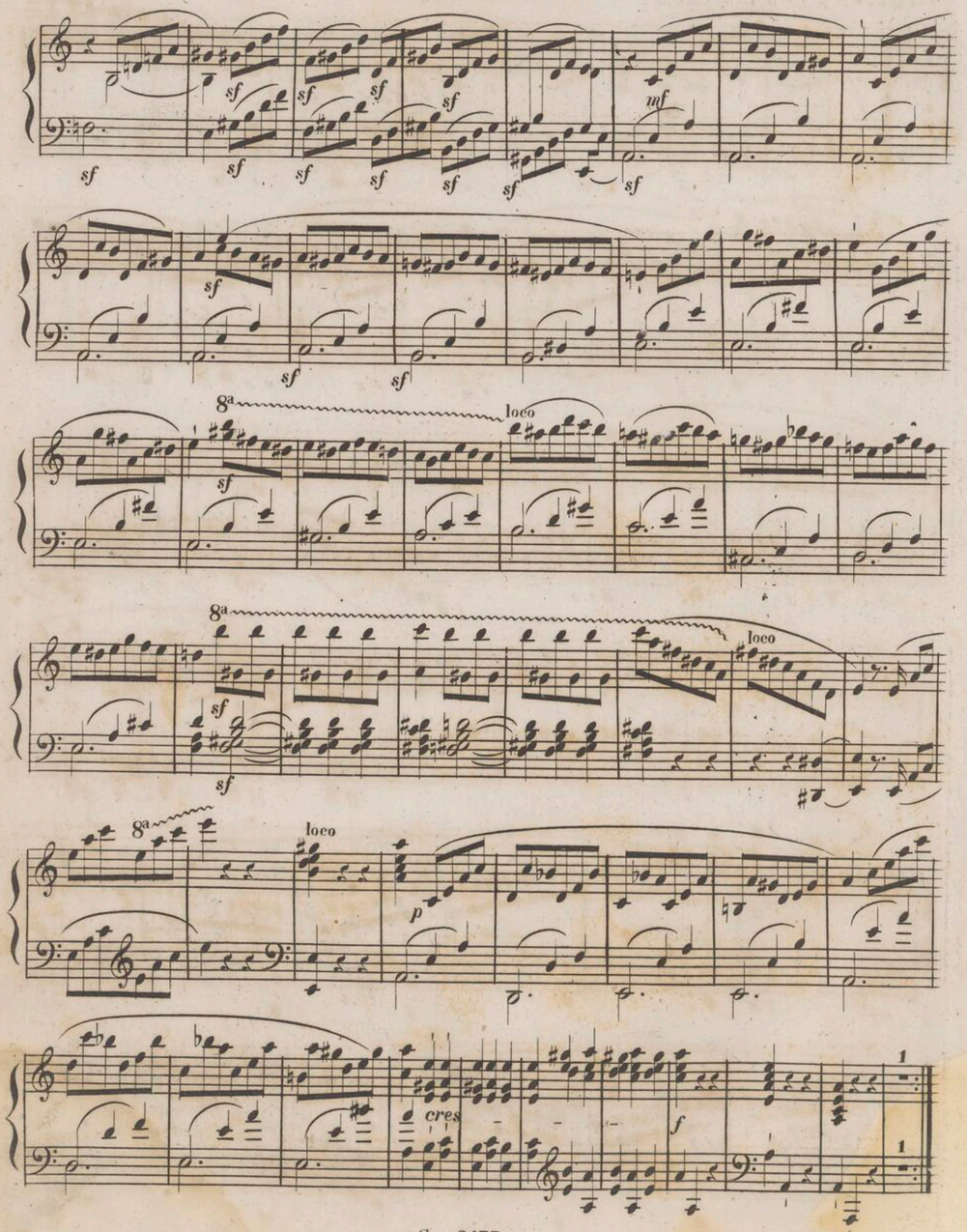

TRIO. *Un poco mene mosso.*

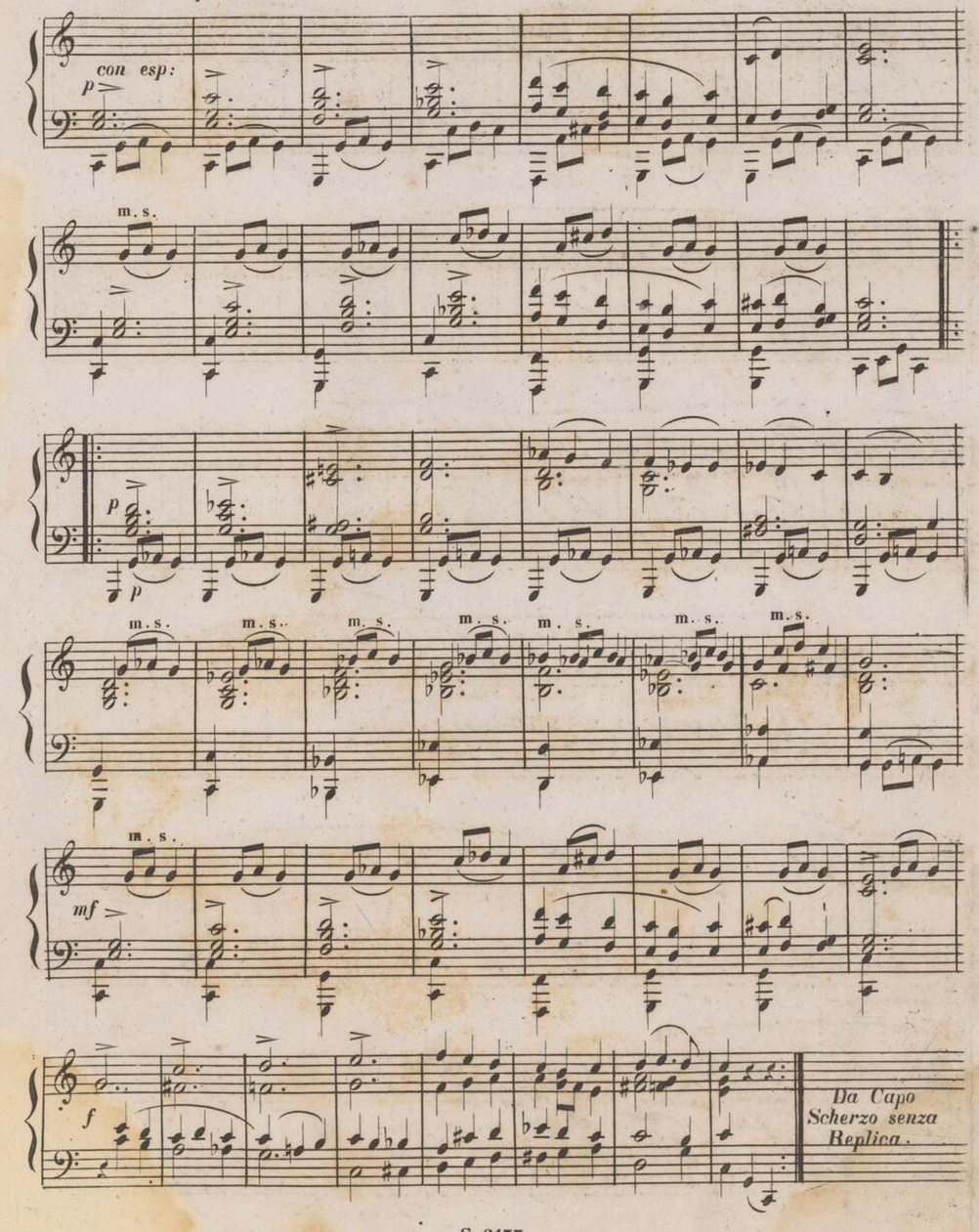

CAPRICCIO

pour le

Piano-Forte

composé et dedié

à Madame

Auguste Deseniss

PAR

GUILLAUME TAUBERT.

Op. 29.

Berlin, chez Ad. M. SCHLESINGER, U. d. Linden N.° 34.

Paris, chez M. Schlesinger.

PROPRIETE DES EDITEURS. S. 2175 ENREGISTRE AUX ARCHIVES DE L'UNION.

Pr. 2/3 Thlr.

*Editeur de musique pour Piano Taubert, Souvenirs d'Ecosse, 8 Fantaisies, Bachanale, Les Huguenots, impromptu brillant, Concerto, Quatuor Op. 18. 19. 25. 28. 29. 30. _ Chopin, 2 Nocturnes Op. 32. _ Ad. Henselt, Andante et Etude Op. 2. _ Tedesco, Fantaisie s. Robert le diable Op. 6. _ L. Berger, 2 gr. Sonates, Préludes et Fugues, Alla Turca, 3 pièces caractéristiques Op. 24.