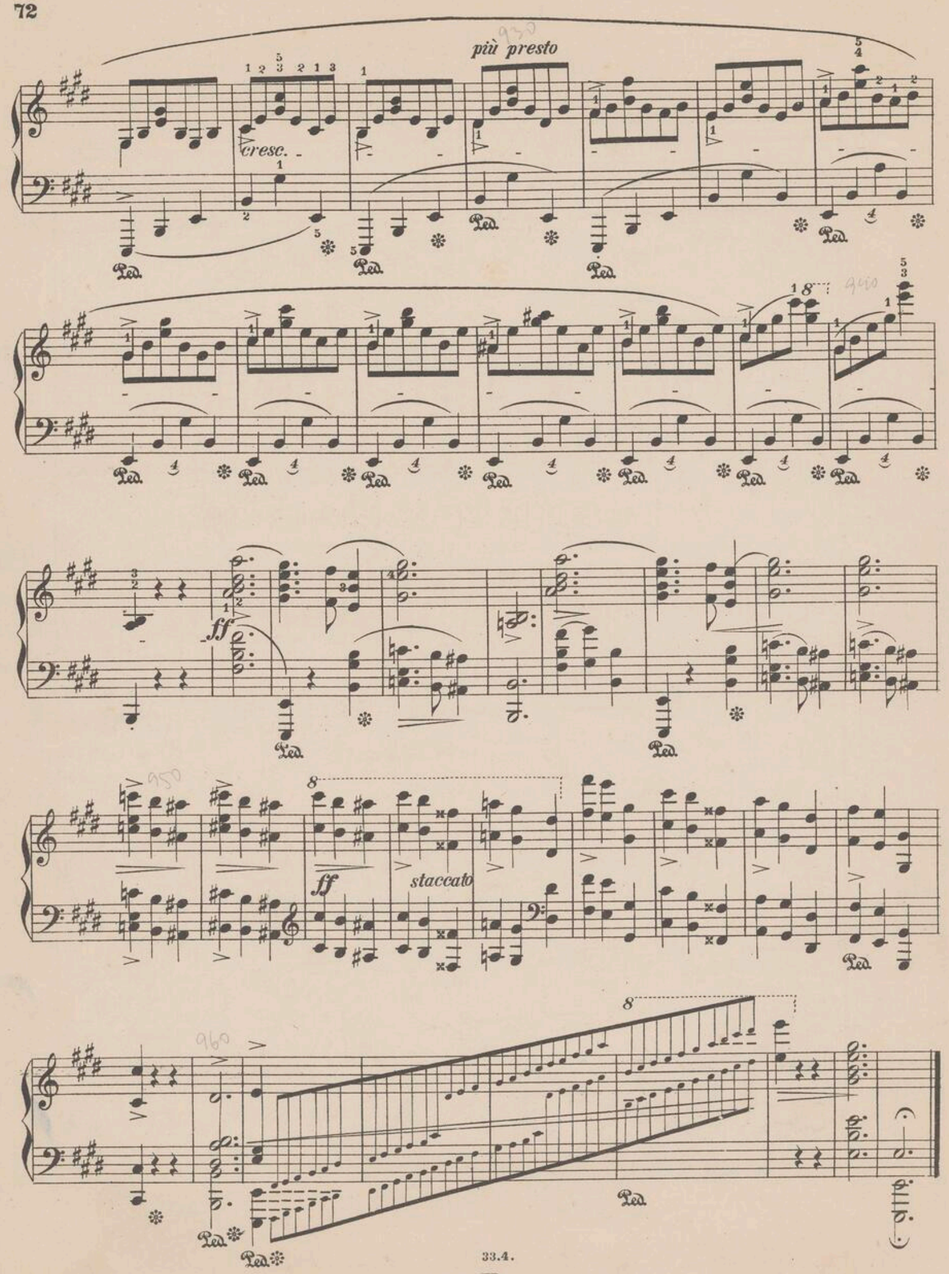

950
960
960



Friedr. Chopin's Werke.

Neue revidirte und mit Fingersatz bezeichnete Ausgabe

Band VIII.

RONDOS.

№ 1. Op. 1.	Rondeau	C-moll.	Pag. 2.
„ 2. „ 5.	Rondeau a la Mazur	F-dur.	„ 18.
„ 3. „ 16.	Rondeau	Es-dur.	„ 34.

PRÄLUDIEN.

№ 4. Op. 28.	№ 1.	C-dur.	Pag. 50.	№ 16. Op. 28.	№ 13.	Fis-dur.	Pag. 65.
„ 5. „ „	2.	A-moll.	„ 51.	„ 17. „ „	14.	Es-moll.	„ 67.
„ 6. „ „	3.	G-dur.	„ 52.	„ 18. „ „	15.	Des-dur.	„ 68.
„ 7. „ „	4.	E-moll.	„ 53.	„ 19. „ „	16.	B-moll.	„ 71.
„ 8. „ „	5.	D-dur.	„ 54.	„ 20. „ „	17.	As-dur.	„ 74.
„ 9. „ „	6.	H-moll.	„ 55.	„ 21. „ „	18.	F-moll.	„ 78.
„ 10. „ „	7.	A-dur.	„ 56.	„ 22. „ „	19.	Es-dur.	„ 79.
„ 11. „ „	8.	Fis-moll.	„ 56.	„ 23. „ „	20.	C-moll.	„ 82.
„ 12. „ „	9.	E-dur.	„ 60.	„ 24. „ „	21.	B-dur.	„ 82.
„ 13. „ „	10.	Cis-moll.	„ 61.	„ 25. „ „	22.	G-moll.	„ 84.
„ 14. „ „	11.	H-dur.	„ 62.	„ 26. „ „	23.	F-dur.	„ 85.
„ 15. „ „	12.	Gis-moll.	„ 63.	„ 27. „ „	24.	D-moll.	„ 86.
№ 28. Op. 45.	Prelude	Cis-moll.	„ 90.				

H. Alexander, Pr. Stargardt.

1145/8

RONDO.

1.

Fr. Chopin. Op. 1.

Allegro. (♩ = 108)

p

ritar - - *dan* - - *do*

Piu lento. (♩ = 132)

con molto *espress.*

Ped. *il Basso Piano*

p

f e marcato

f

dolce.

dim e ritar - - *dan* *do*

a tempo con fuoco

cresc.

cres - cen - do

A Tempo I. (♩ = 108)

dolce.

p

Ped. * Ped. * Ped. * Ped. * Ped. * Ped. *

Ped. * Ped. * Ped. * Ped. * Ped. * Ped. *

Ped. * Ped. * Ped. * Ped. * Ped. * Ped. *

Ped. * Ped. * Ped. * Ped. * Ped. * Ped. *

Ped. * Ped. * Ped. * Ped. * Ped. * Ped. *

f *crescendo* *f*

Ped. * Ped. * Ped. * Ped. * Ped. * Ped. *

f *ff*

Ped. * Ped. * Ped. * Ped. * Ped. * Ped. *

dimi - - - nuendo *pp* *ritard*
p

Ped. * Ped. * Ped. * Ped. * Ped. * Ped. *

a tempo

Ped. * Ped. * Ped. * Ped. * Ped. * Ped. *

Ped. * Ped. * Ped. * Ped. * Ped. * Ped. *

Piu lento (♩ = 132.)

calando

a tempo

f e marc.

f

BIBLIOTEKA

p dolce.

diminuendo ritard.

A tempo. (♩ = 108.)

cre - *scen*

do

ff

f diminuendo

p

pp

rit

a tempo

mf

mf

f

p

f

p

crescendo

ff

ff

p

dimin.

f

RONDO

a la Mazur.

2.

Vivace. ♩= 132.

Fr. Chopin Op. 5.

leggiermente.

Piano.

scherz

risvegliato

f

meno f

p

poco più piano

pp

tranquillamente e cantabile

dolentemento

ral - len - tan -

a tempo

appassionatamente

molto legato

con energia

fz

il Basso ben marc.

cresc.

dim.

cresc.

cresc.

pp

poco - - a - - -

- poco cres - ben marc. - - cendo

Ped. ✻ Ped. ✻

34 34

8 8

Ped. ✻ Ped. ✻

8 8

pp Ped. ✻ Ped. ✻

8 8

un poco rallentando

tranquillamente e cantabile

espress.

cresc.

sempre più piano

ben marc.

rallentando

a tempo

cres - cen - do - - - - - - - -

molto legato e sempre più piano

dim.

Fine.

RONDO.

3.

Introduzione.

Andante. ♩ = 48

Fr. Chopin, Op. **16**.

agitato

con fuoco

cresc.

ff

sf

Piu mosso. ♩ = 152

p

poco a poco cresc.

poco a poco cresc.

con fuoco

meno mosso

sfp dolce

poco riten

p

dim.

riten.

Rondo.
Allegro vivace. ♩=69.

poco riten.

poco riten.

risoluto

sf

dolce e leggiero

cresc.

legatiss.

decresc.

rall.

a tempo

poco rubato

riten.

Ped.

Ped. Ped. Ped. Ped.

a tempo

riten

sf p dolce

Ped. Ped. Ped. Ped. Ped.

stretto

riten.

Ped.

Brillante

f

p

Ped.

f

p

Ped.

cresc.

8

f

Ped. Ped.

f

Ped. Ped.

cresc.

legato

8

f

sf

Ped. Ped.

sf

Ped.

f

Ped.

legatiss.

dim.

calando

leggiere

Ped.

risoluto

sf

f

dolce e leggiere

decresc.

poco riten.

rall.

a tempo

riten.

a tempo

dolce

Ped. ✻ Ped. ✻

cresc. f

cresc. sf cresc.

f

sf cresc.

f f sf

Ped. ✻

sf Ped. Ped. sf

cresc. sf sf

dim.

1 2 3 Ped.

p dim. a tempo riten.

teggieremente

con fuoco riten. dim.

sf

f cresc. f

cresc.

Ped.

f

cresc.

riten.

con forza

Ped.

Ped.

Ped.

dim.

pp

Ped.

Ped.

dim.

p

pp

sten-

tando

pp

p

sostenuto

pp

Ped.

PRÉLUDES.

1.

F. Chopin, Op. 28.

Agitato.

f

cresc.

con forza

dim.

2.

Lento.

mf

p

pp

dim.

sten.

tando

sostenuto

3.

Vivace.

leggieramente

p

p

f

p

mf

leggiero

dim

p

p

cresc.

p

pp

Largo.

4.

p
espress.

f

dimi

nuen - *do*

stretto

f

f

dim.

dim.

p

smorz.

pp

5.

Allegro molto.

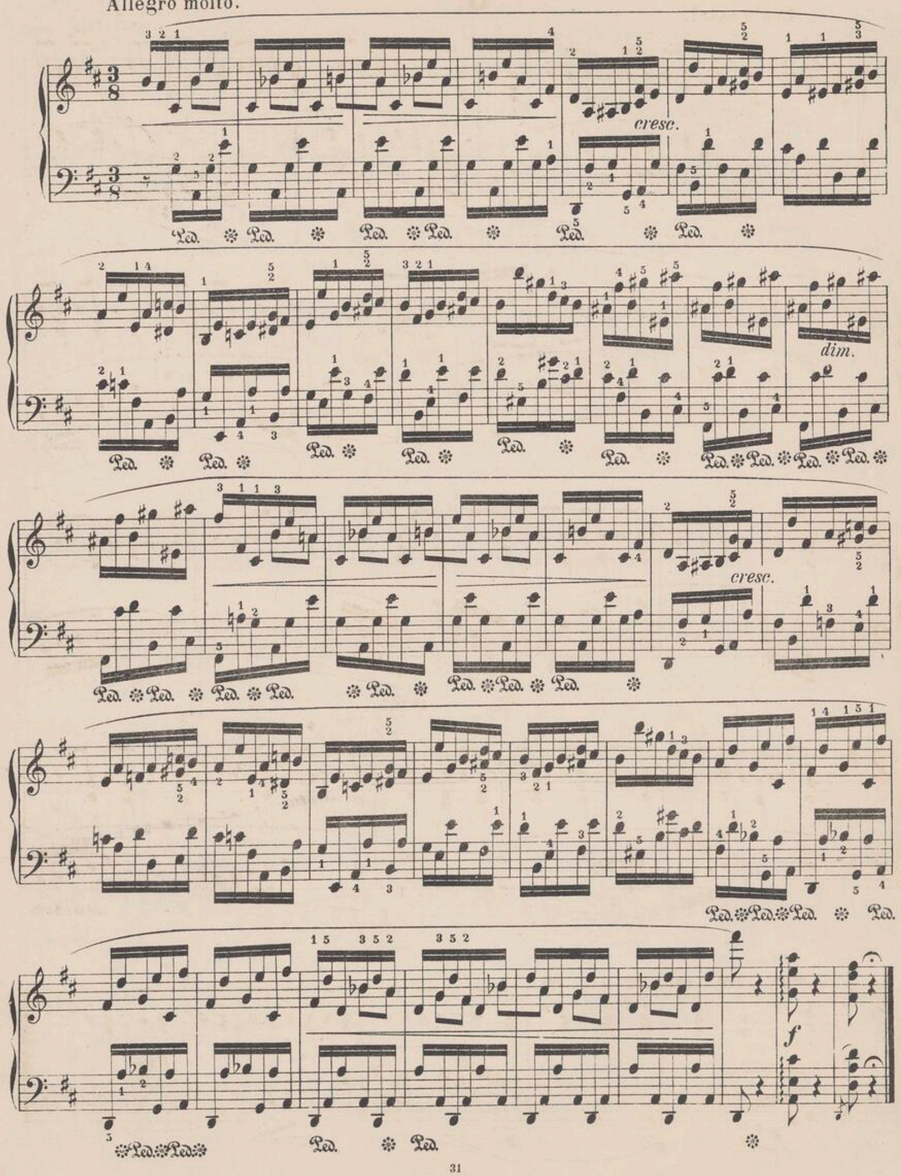

6.

Lento assai.

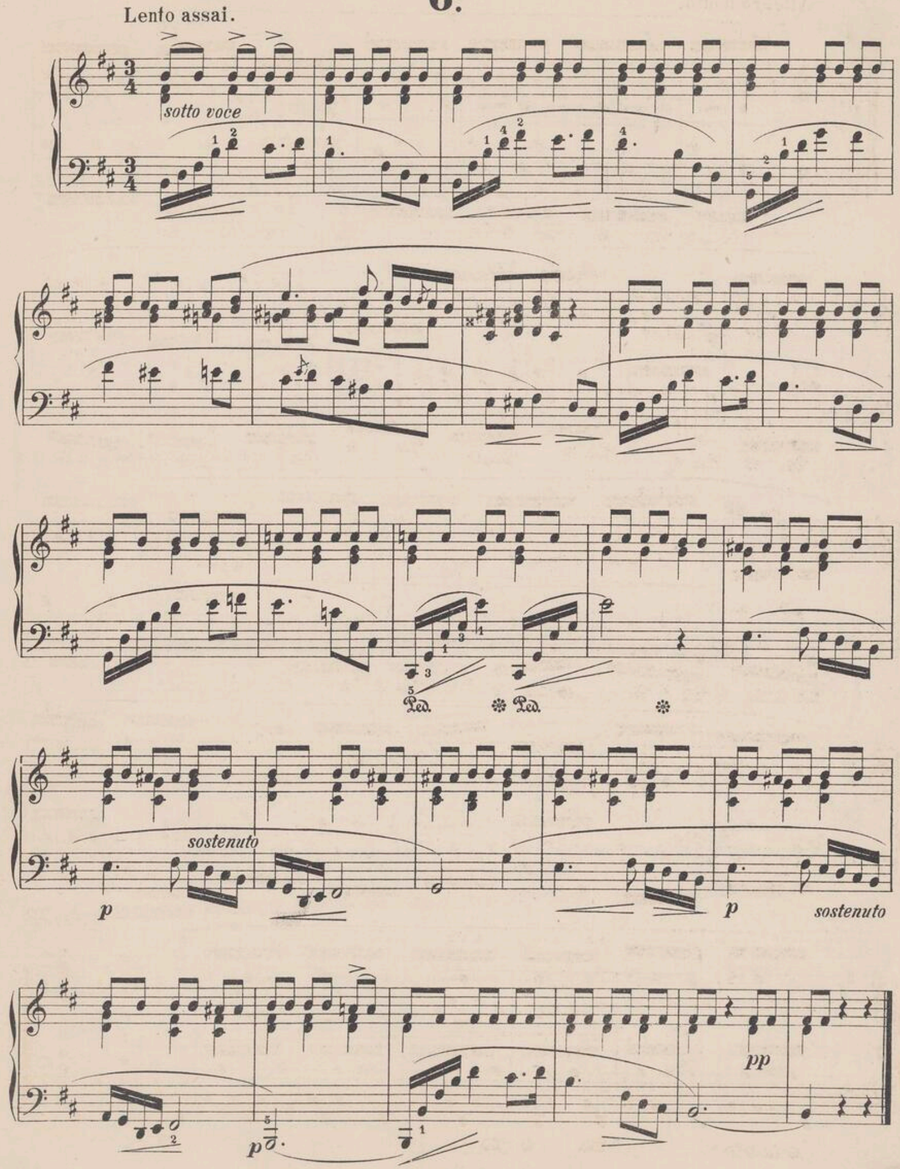

7.

Andantino.

p dolce

8.

Molto agitato.

cresc

f

ff *dim.*

poco ritenuto

p *p*

molto agitato e stretto

ff

Ped. Ped.

Ped. Ped. Ped. Ped.

Ped. Ped. Ped. Ped. Ped.

p

Ped. Ped.

pp

Ped. Ped.

Ped. Ped.

9.

Largo.

f

tr

tr

cresc.

ff

decresc.

p

cresc. *ritenuto* *ff*

10.

Allegro molto

leggiero

11.

Vivace.

legato

f

poco rit.

a tempo

12.

Presto.

f

cresc.

dim.

cresc.

dim.

ff

cresc.

cresc.

sf

p

p e sempre dim.

poco

dim.

ritenuto

ff

13.

Lento.

p legato

piu lento

sostenuto

Ped. Ped. Ped. Ped.

Tempo I.

Ped. Ped. Ped. Ped. Ped. Ped. Ped. Ped. Ped. Ped. Ped. Ped. Ped. Ped. Ped.

Fine.

14.

Allegro.

pesante.

cresc.

ff

Fine.

15.

Sostenuto.

dim.

dim.

smorzando.

slentando.

ritenuto.

Fine.

Presto con fuoco. **16.**

cresc.

ff

stretto

sempre più

animato

17.

Allegretto.

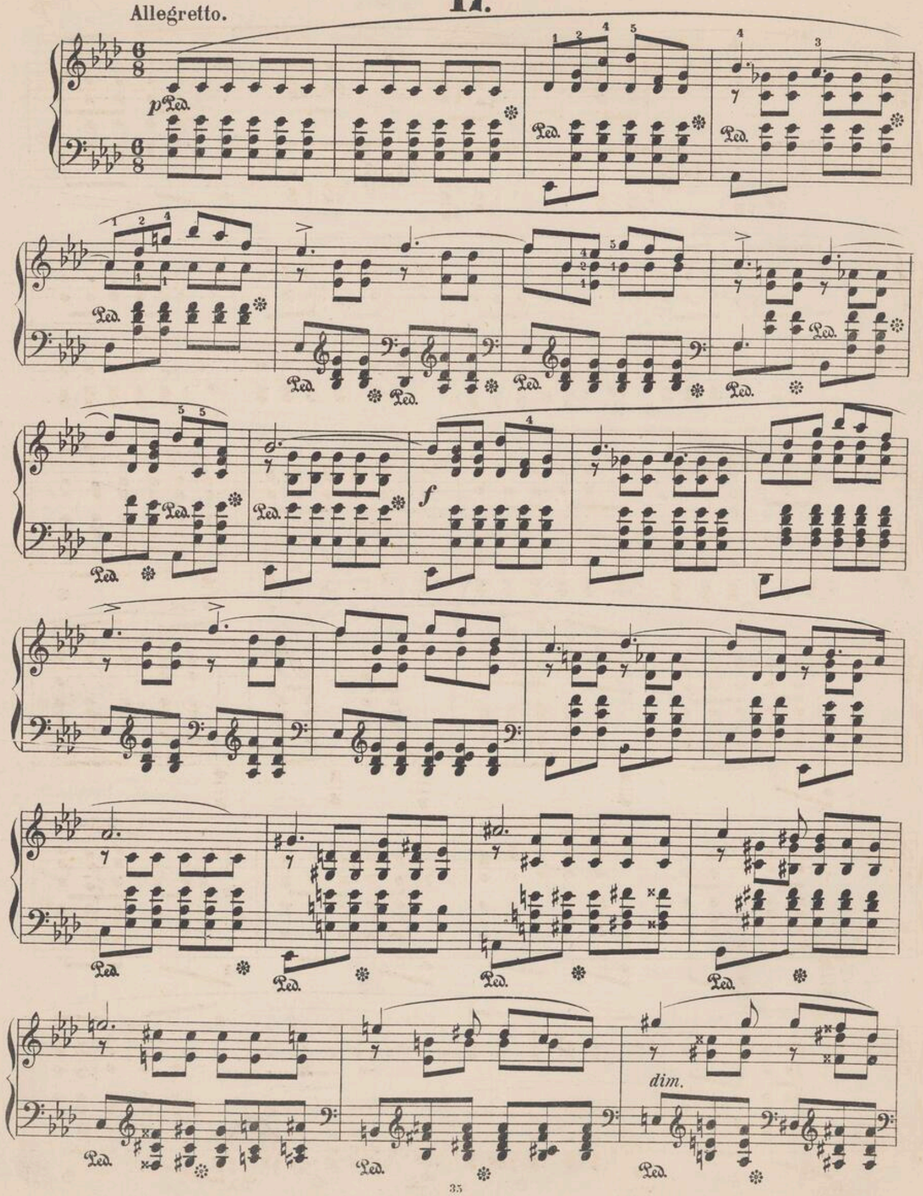

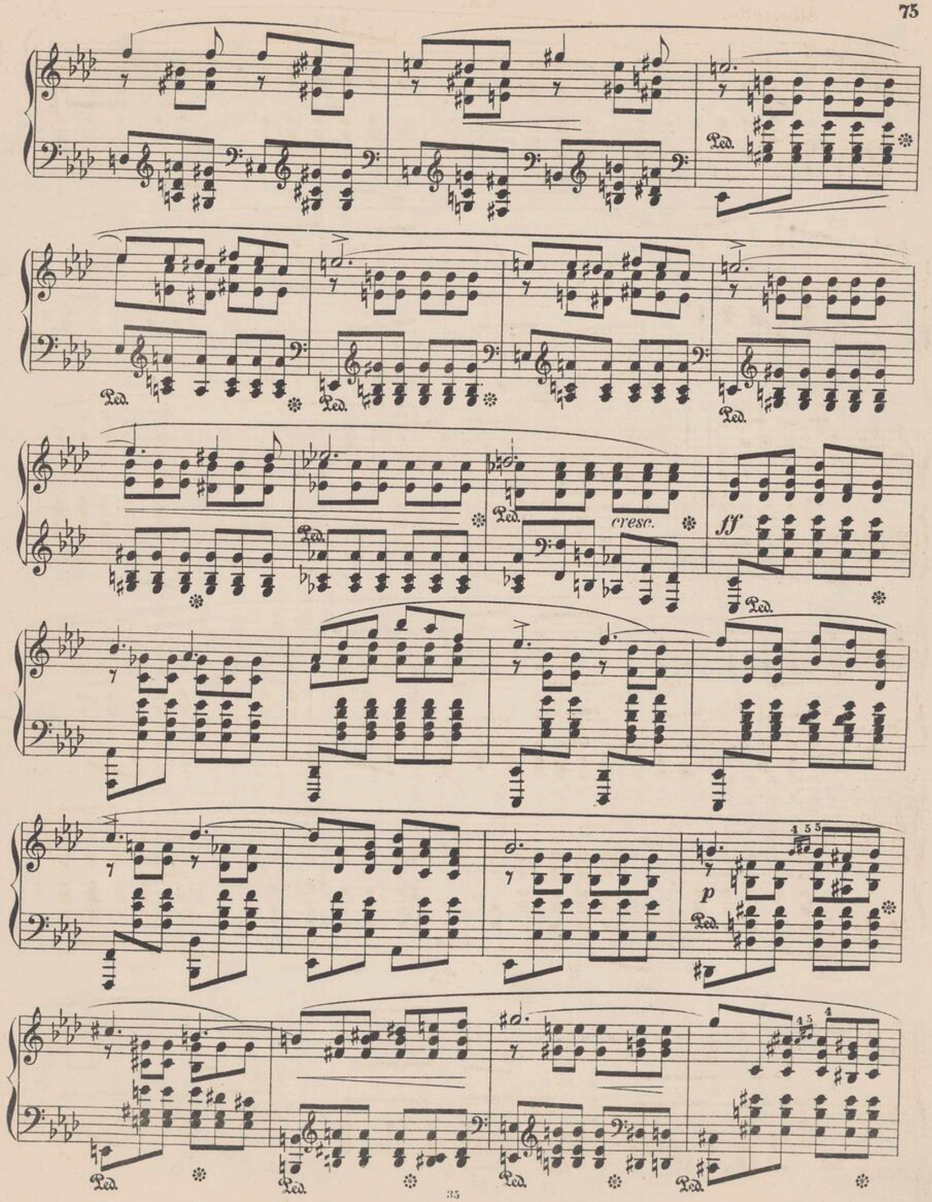

dim.

Ped.

f

sotto voce

pp

fz

perdendosi

Allegro molto.

18.

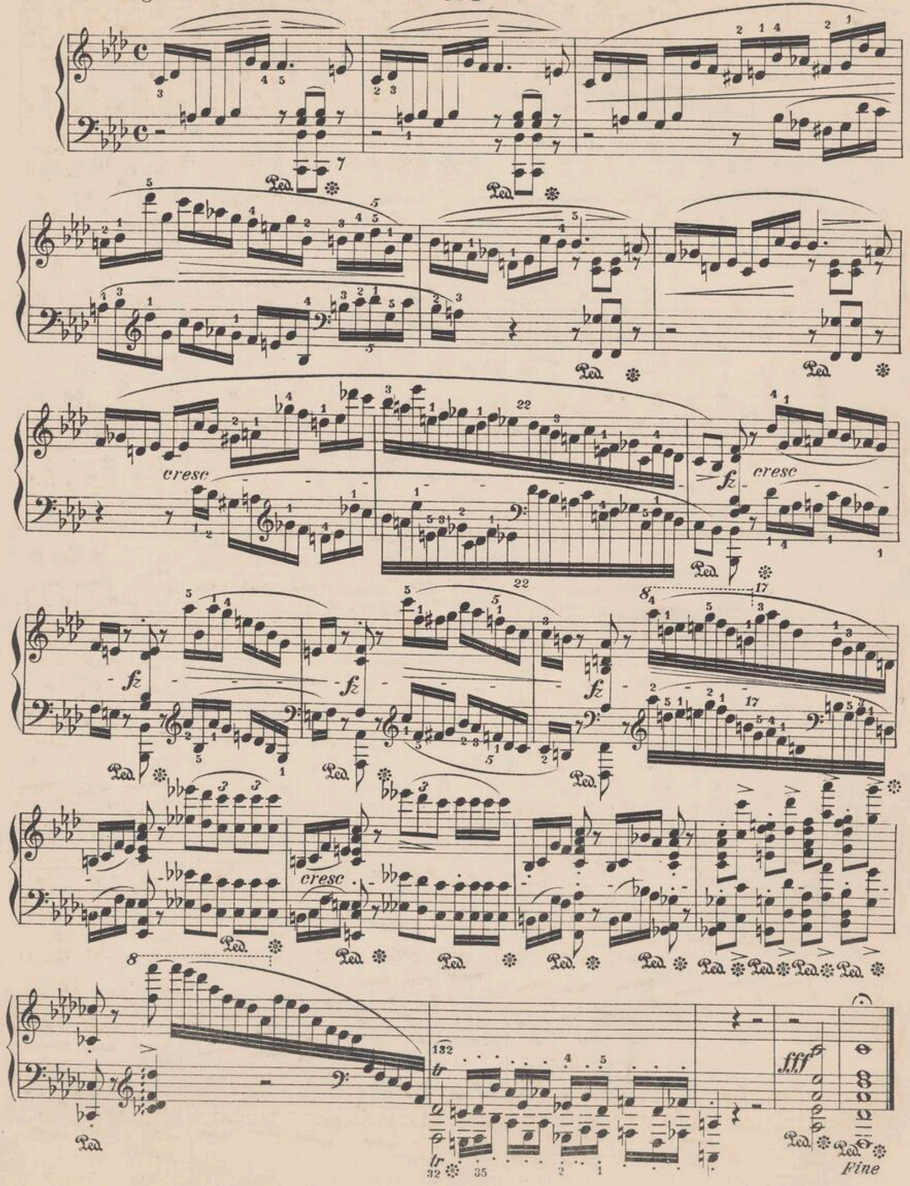

19.

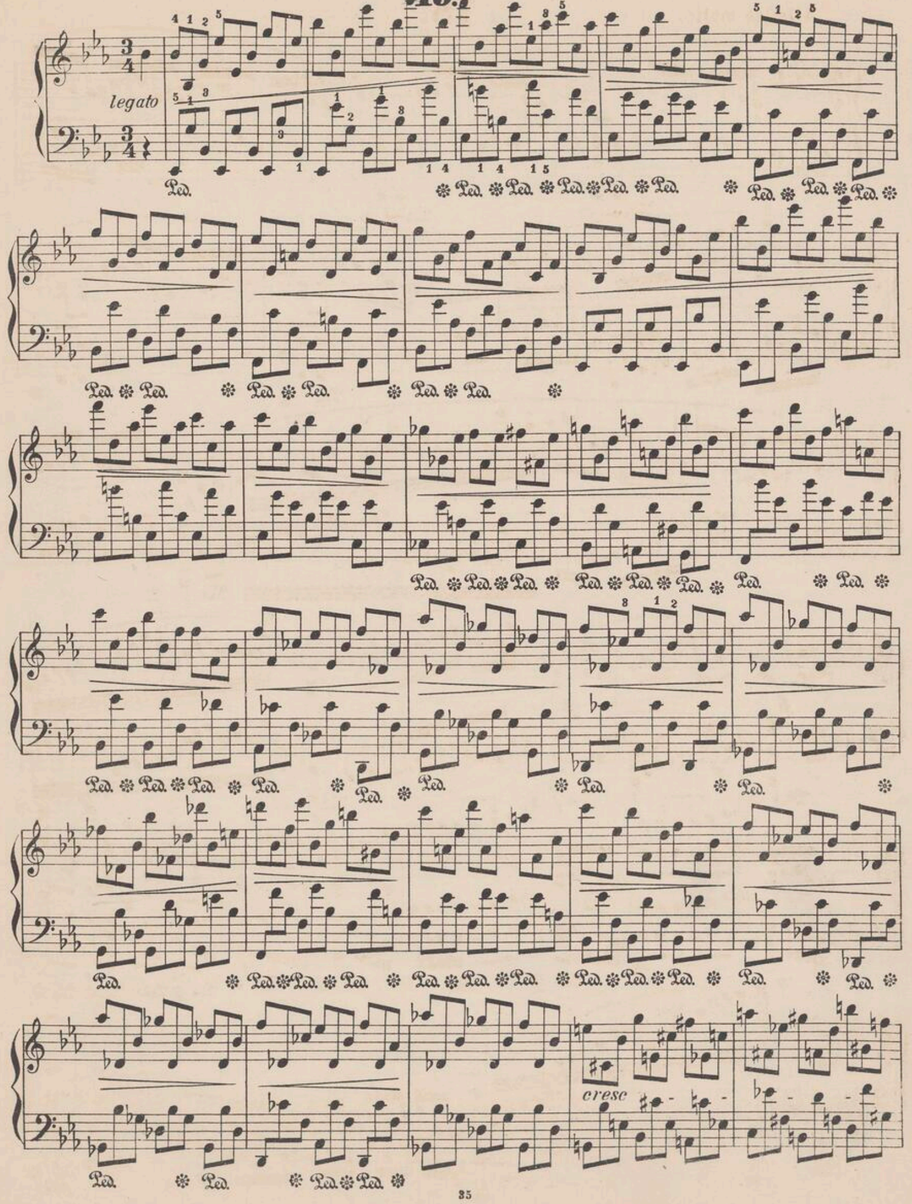

cresc

dim

ff

20.

Largo.

ff *p* *pp* *ritenuto* *Fine.*

21.

Cantabile.

dim. *f*

pp *rit.* *cresc.* *cresc* *ff* *dim.* *cresc.* *f* *Fine.*

22.

Molto agitato.

f

cresc.

ff

ff

ff

cresc.

sf

ff

sf

Fine.

23.

Moderato.

p delicatiss.

poco ritenuto in tempo

dim

smorz.

Fine.

24.

Allegro appassionato.

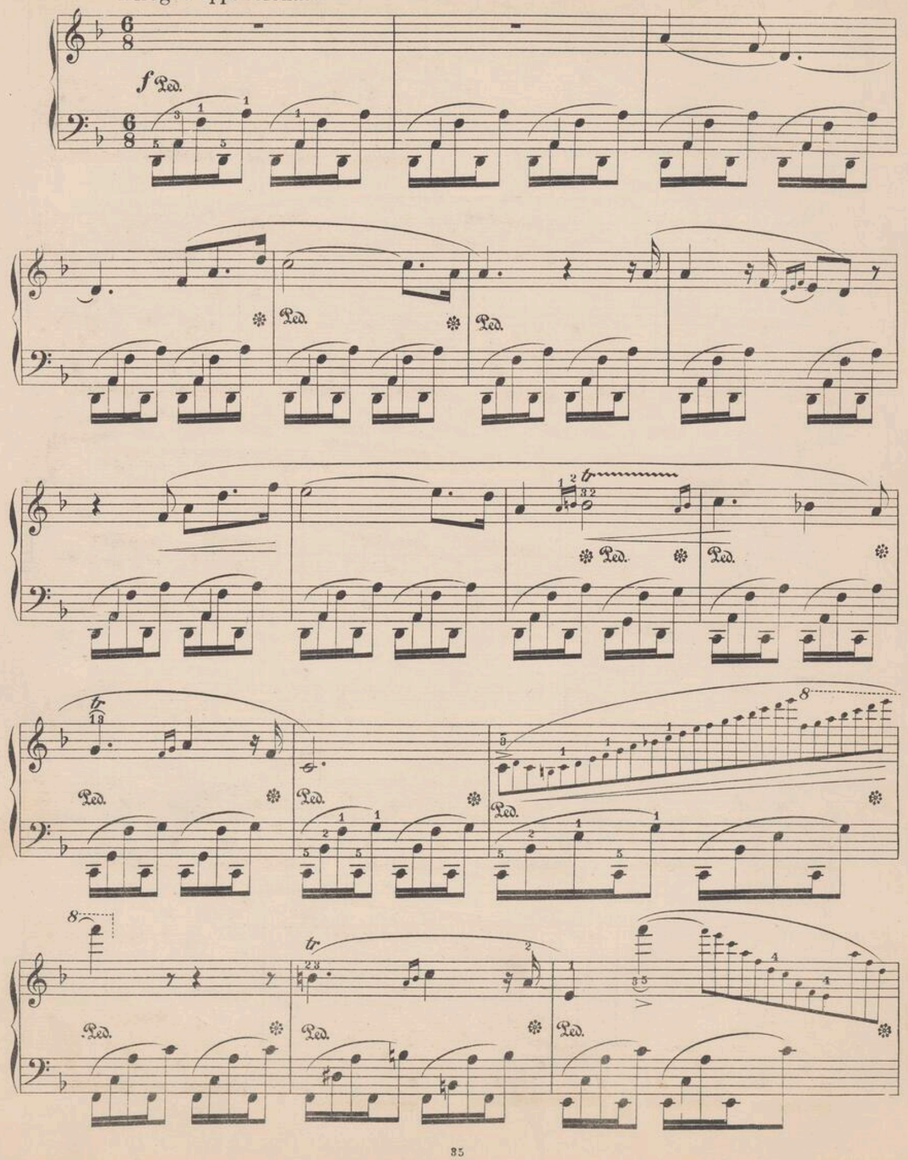

tr

con forza

cresc.

p

f

cresc.

ff

cresc.

fff stretto

sempre ff

stretto

fff

Fine.

PRELUDE.

Sostenuto.

F. Chopin, Op. 45.

a tempo.

rit

sempre legato.

ten

cresc.

cresc

f

p

cresc

p

ritenuto

Cadenza

a piacere

leggier

dimin

f

p

smorz