COLLECTION LITOLFF

FR. CHOPIN

SÄMTLICHE WERKE für Klavier

kritisch durchgesehen und mit Fingersatz bezeichnet von

OEUVRES COMPLÈTES pour le Piano

Nouvelle édition revue et doigtée par

LOUIS KÖHLER

No.		
7261.	Op. 46.	Allegro de Concert.
7269.		Andante spianato de la Polonaise Op. 22.
7176.	Op. 23.	Ballade. G moll — Sol min. — G min.
7177.	Op. 38.	— F dur — Fa maj. — F maj.
7178.	Op. 47.	— As dur — La♭ maj. — A♭ maj.
7179.	Op. 52.	— F moll — Fa min. — F min.
7262.	Op. 60.	Barcarolle.
7264.	Op. 57.	Berceuse.
7263.	Op. 19.	Bolero.
7180.	Op. 11.	Concert. E moll — Mi min. — E min.
7181.	Op. 21.	— F moll — Fa min. — F min.
7267.	Op. 72	No. 3-5. 3 Ecossaises.
7183.	Op. 13.	Grande Fantaisie sur des Airs Polonais.
7185.	Op. 49.	Fantaisie. F moll — Fa min. — F min.
7186.	Op. 66.	Fantaisie-Impromptu.
7187.	Op. 29.	Impromptu. As dur — La♭ maj. — A♭ maj.
7188.	Op. 36.	— Fis dur — Fa♯ maj. — F♯ maj.
7189.	Op. 51.	— Ges dur — Sol♭ maj. — G♭ maj.
7268.	Op. 3.	Introduction et Polonaise pour Piano & Violoncelle arrangées.
7184.	Op. 14.	Krakowiak. Grand Rondo de Concert.
7270.		Marche funèbre de la Sonate Op. 35.
7271.	— — — —	— Edition simplifiée.
7266.	Op. 72	No. 2. Marche funèbre.
7190.	Op. 6.	4 Mazurkas. Fis moll, Cis moll, E dur, E moll.
7191.	Op. 7.	5 — B dur, A moll, F moll, As dur, C dur.
7192.	Op. 17.	4 — B dur, E moll, As dur, A moll.
7193.	Op. 24.	4 — G moll, C dur, As dur, B moll.
7194.	Op. 30.	4 — C moll, H moll, Des dur, Cis moll.
7195.	Op. 33.	4 — Gis moll, D dur, C dur, H moll.
7196.	Op. 41.	4 — Cis moll, E moll, H dur, As dur.
7197.	Op. 50.	3 — G dur, As dur, Cis moll.
7198.	Op. 56.	3 — H dur, C dur, C moll.
7199.	Op. 59.	3 — A moll, As dur, Fis moll.
7200.	Op. 63.	3 — H dur, F moll, Cis moll.
7201.	Op. 67.	4 — G dur, G moll, C dur, A moll.
7202.	Op. 68.	4 — C dur, A moll, F dur, F moll.
7203.	Posth.	2 — A moll, A moll.
7204.	Op. 9	No. 1. Nocturne. B moll — Si♭ min. — B♭ min.
7205.	Op. 9	No. 2. — Es dur — Mi♭ maj. — E♭ maj.
7206.	Op. 9	No. 3. — H dur — Si maj. — B maj.
7207.	Op. 15	No. 1. — F dur — Fa maj. — F maj.
7208.	Op. 15	No. 2. — Fis dur — Fa♯ maj. — F♯ maj.
7209.	Op. 15	No. 3. — G moll — Sol min. — G min.
7210.	Op. 27	No. 1. — Cis moll - Ut♯ min. - C♯ min.
7211.	Op. 27	No. 2. — Des dur - Ré♭ maj. - D♭ maj.
7212.	Op. 32	No. 1. — H dur — Si maj. — B maj.
7213.	Op. 32	No. 2. — As dur - La♭ maj. - A♭ maj.
7214.	Op. 37	No. 1. Nocturne. G moll — Sol min. — G min.
7215.	Op. 37	No. 2. — G dur — Sol maj. — G maj.
7216.	Op. 48	No. 1. — C moll — Ut min. — C min.
7217.	Op. 48	No. 2. — Fis moll - Fa♯ min. - F♯ min.
7218.	Op. 55	No. 1. — F moll — Fa min. — F min.
7219.	Op. 55	No. 2. — Es dur - Mi♭ maj. - E♭ maj.
7220.	Op. 62	No. 1. — H dur — Si maj. — B maj.
7221.	Op. 62	No. 2. — E dur — Mi maj. — E maj.
7222.	Op. 72	No. 1. — E moll - Mi min. — E min.
7223.	Op. 22.	Polonaise. Es dur - Mi♭ maj. - E♭ maj.
7224.	Op. 26	No. 1. — Cis moll - Ut♯ min. - C♯ min.
7225.	Op. 26	No. 2. — Es moll - Mi♭ min. - E♭ min.
7226.	Op. 40	No. 1. — A dur — La maj. — A maj.
7227.	Op. 40	No. 2. — C moll — Ut min. — C min.
7228.	Op. 44.	— Fis moll - Fa♯ min. - F♯ min.
7229.	Op. 53.	— As dur — La♭ maj. — A♭ maj.
7230.	Op. 61.	— As dur — La♭ maj. — A♭ maj.
7231.	Op. 71	No. 1. — D moll — Ré min. — D min.
7232.	Op. 71	No. 2. — B dur — Si♭ maj. — B♭ maj.
7233.	Op. 71	No. 3. — F moll — Fa min. — F min.
7234.	Posthume.	— Gis moll - Sol♯ min. - G♯ min.
7235.	Op. 1.	Rondo. C moll — Ut min. — C min.
7236.	Op. 5.	— à la Mazur. F dur - Fa maj. - F maj.
7237.	Op. 16.	— Es dur — Mi♭ maj. — E♭ maj.
7240.	Op. 20.	Scherzo. H moll — Si min. — B min.
7241.	Op. 31.	— B moll — Si♭ min. — B♭ min.
7242.	Op. 39.	— Cis moll — Ut♯ min. — C♯ min.
7243.	Op. 54.	— E dur — Mi maj. — E maj.
7244.	Op. 4.	Sonate. C moll — Ut min. — C min.
7245.	Op. 35.	— B moll — Si♭ min. — B♭ min.
7246.	Op. 58.	— H moll — Si min. — B min.
7265.	Op. 43.	Tarantelle.
7247.	Op. 18.	Walzer. Es dur — Mi♭ maj. — E♭ maj.
7248.	Op. 34	No. 1. — As dur — La♭ maj. — A♭ maj.
7249.	Op. 34	No. 2. — A moll — La min. — A min.
7250.	Op. 34	No. 3. — F dur — Fa maj. — F maj.
7251.	Op. 42.	— As dur — La♭ maj. — A♭ maj.
7252.	Op. 64	No. 1. — Des dur - Ré♭ maj. - D♭ maj.
7253.	Op. 64	No. 2. — Cis moll - Ut♯ min. - C♯ min.
7254.	Op. 64	No. 3. — As dur — La♭ maj. — A♭ maj.
7255.	Op. 69	No. 1. — F moll — Fa min. — F min.
7256.	Op. 69	No. 2. — H moll — Si min. — B min.
7257.	Op. 70	No. 1. — Ges dur - Sol♭ maj. - G♭ maj.
7258.	Op. 70	No. 2. — F moll — Fa min. — F min.
7259.	Op. 70	No. 3. — Des dur - Ré♭ maj. - D♭ maj.
7260.	Posthume.	— E moll — Mi min. — E min.
7182.	Op. 2.	Variations sur Don Juan.
7238.	Op. 12.	— brillantes (*Je vends des Scapulaires*).
7239.		Variations sur un Air National Allemand.

7285. Op. 28 No. 15. Prélude. Des dur — Ré♭ maj. — D♭ maj.

HENRY LITOLFF'S VERLAG IN BRAUNSCHWEIG.

Zbiory Stowarzyszenia I.F.C. 1851

POLONAISE II.

(Dédiée à J. Dessauer.)

Fr. Chopin, Op. 26. Nº 1.

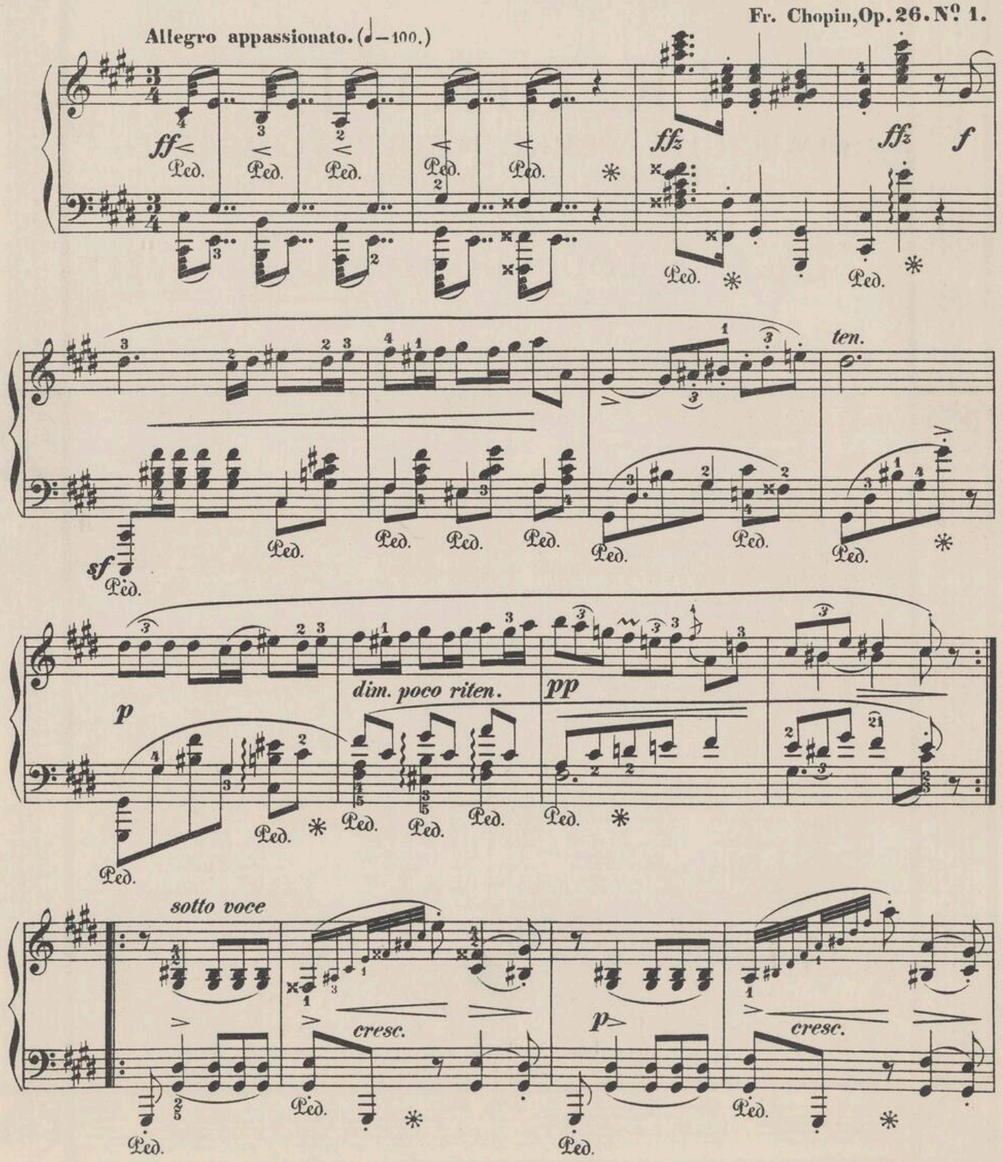

1851/u

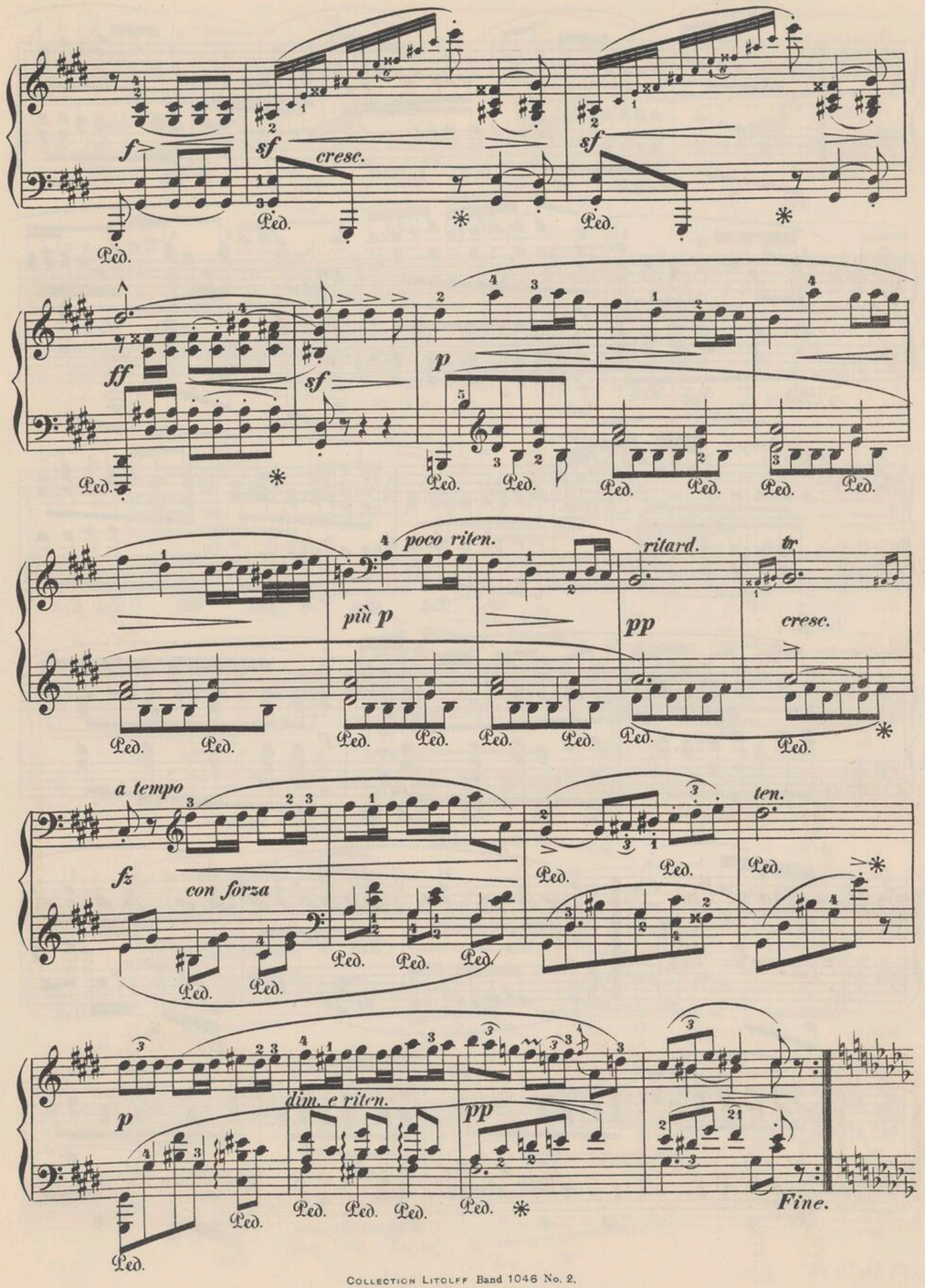

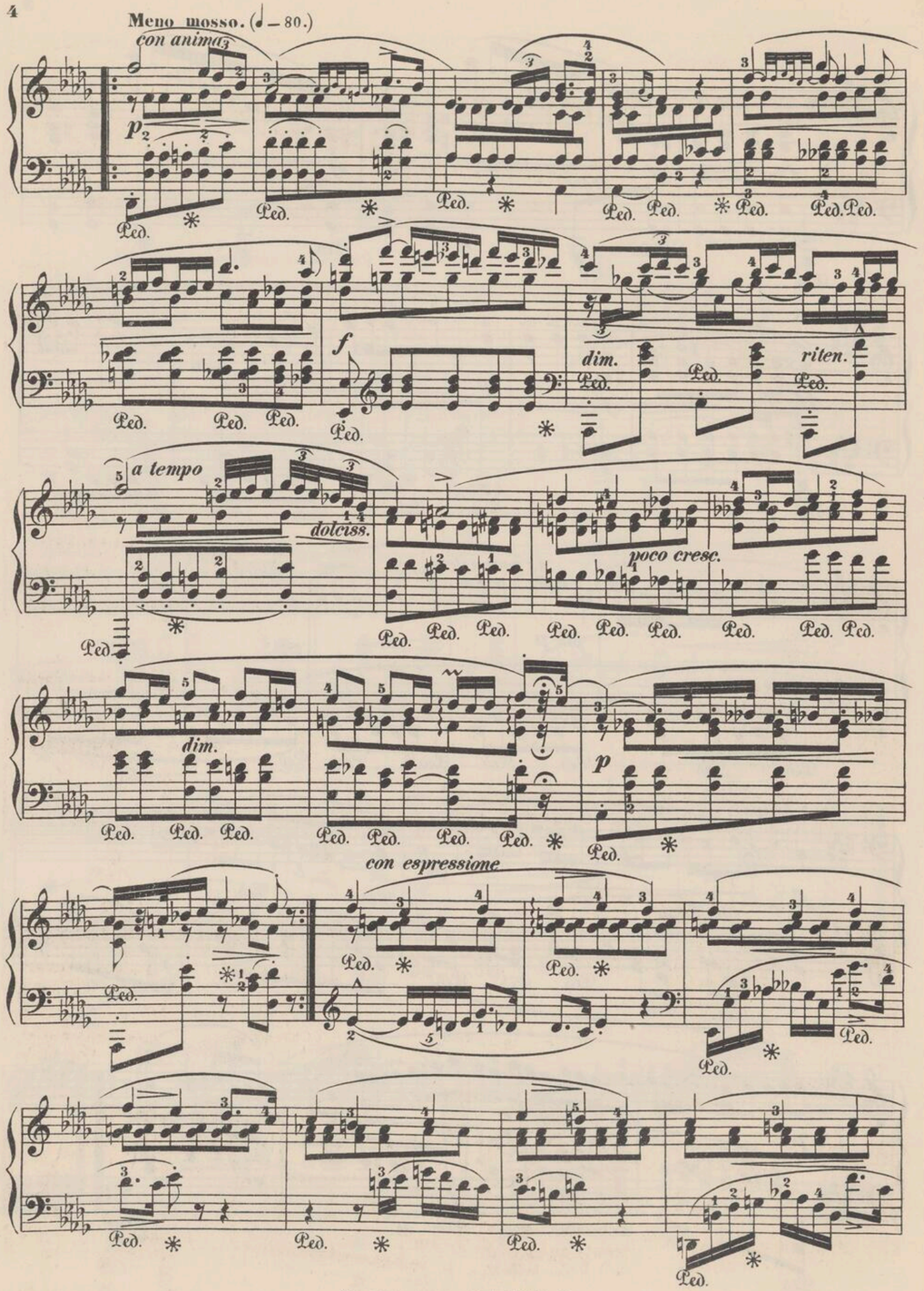
Meno mosso. (♩ = 80.)
con anima
p
f
dim.
riten.
a tempo
dolciss.
poco cresc.
dim.
p
con espressione

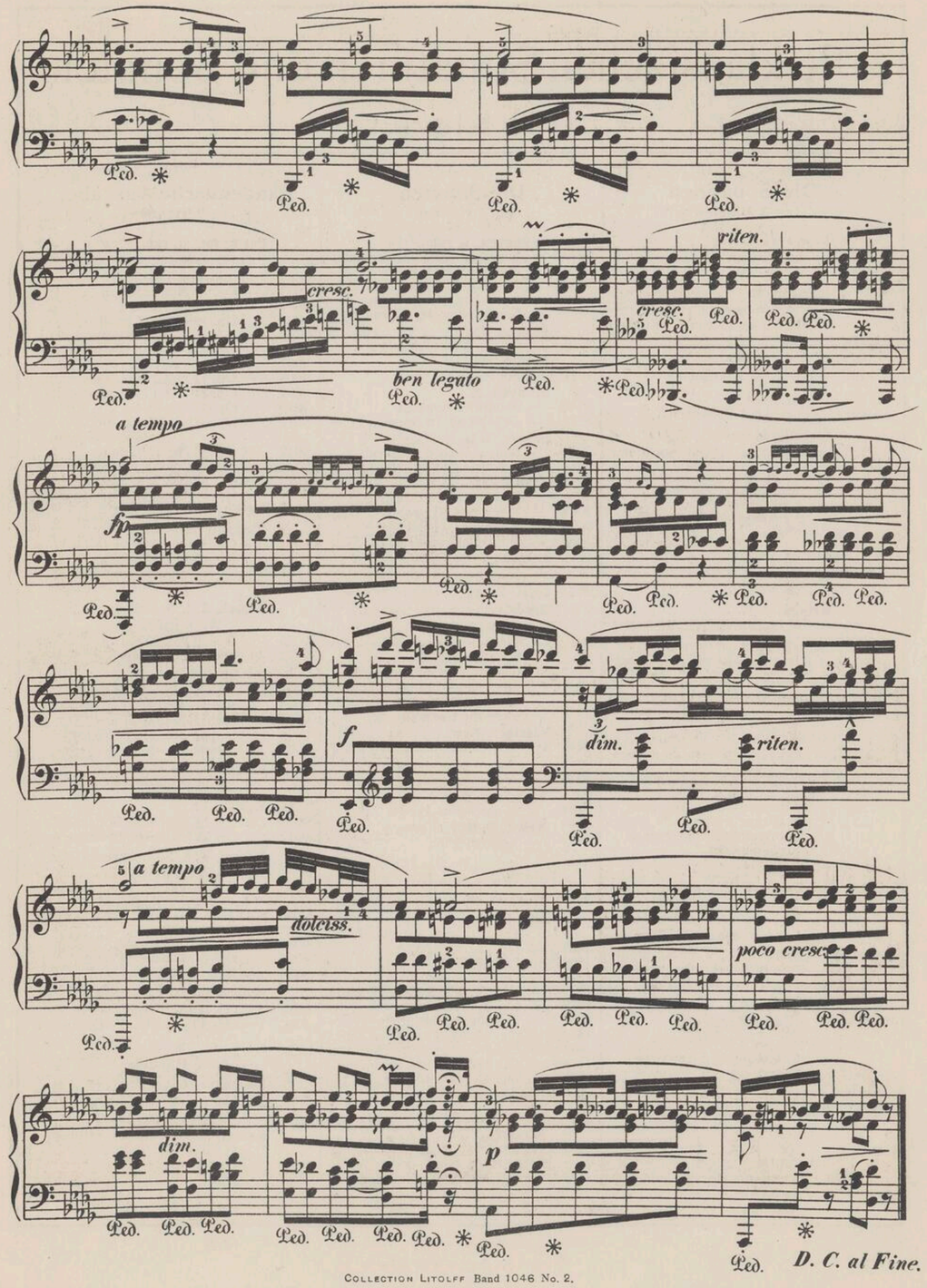
cresc.
ben legato
cresc.
riten.
a tempo
fp
f
dim.
riten.
a tempo
dolciss.
poco cresc.
dim.
p
D. C. al Fine.

Die klassischen Sonatinen und Sonaten

für Klavier

Die Sonatinen
zu 2 Händen

No.

Beethoven, L. van
844b — 6 Sonatinen
844a — 6 Sonatinen & Op. 49 No. 1, 2

Clementi, M.
315 — 12 Sonatinen. Op. 36, 37, 38. Neuausgabe von C. Kühner
1859 — Op. 36. 6 Sonatinen
1860 — Op. 37. 3 Sonatinen
1861 — Op. 38. 3 Sonatinen

Czerny, Carl
1931 — Op. 49. 2 Sonatinen

Diabelli, A.
1884 — Op. 151. 168. 11 Sonatinen

Dussek, J. L.
78-79 — Sonaten und Sonatinen
544 — 6 Sonatinen Op. 20. Neuausgabe von Schultze-Biesantz

Gurlitt, Corn.
2177 — Op. 214. 4 Sonatinen für Anfänger

Hässler, J. W.
1862 — 6 Sonatinen (H. Riemann)

Kuhlau, Fr.
243 — 12 Sonatinen Op. 20, 55, 59.
243a-c — Op. 20, Op. 55, Op. 59 einzl.

Mühling, A.
1551 — Op. 17. 6 Sonatinen

Niemann, W.
2762 — Op. 128. Drei leicht. Sonatinen

Sonatinen-Album
2007 — 32 Sonatinen, Rondos, Variationen und Stücke, genau bezeichnet, progressiv geordnet und mit erläuternden Anmerkungen.

Unterrichts-Album
progress. Zusammenstellung bewährter Unterrichtswerke Neuausgab. C. Kühner. 4 Bde.
1511 — Band I. **Sonatinen-Vorstufe**
1512-14 — Band II-IV 59 Stücke progr. geordnet, m. Vortragszeichen, Fingersatz etc. versehen.

*

Zu 4 Händen

Diabelli. A.
Sonaten u. Sonatinen
1868 — Op. 24, 32, 33
1874 — Op. 2 Sonatinen in C, G

Kuhlau, Fr.
246 — Sonatinen Op. 44, 66
989-91 — Sonatinen Op. 20, 55, 59 arr.

Schmitt, J.
1497-98 — Sonatinen Op. 208 und 209

Die Sonaten
zu 2 Händen

No.

Beethoven, L. van
247-48 — Sonaten. (Schultze-Biesantz)
301 — dieselben in 1 Bande
1980a-c — Akademische Ausgabe. Vorbemerkungen zu jeder Sonate von H. Germer

Brahms, Joh.
2716-17 — Op. 1, 2, 5. 3 Sonaten

Chopin, Fr.
1057 — Sonaten

Clementi, M.
93-95 — Sämtliche Sonaten.
327 — Beliebteste 10 Sonaten

Dussek, J. L.
78-79 — Sonaten und Sonatinen.
241 — 7 Sonaten, Stücke. (Rehberg)

Haydn, Jos.
307a — Beliebteste 10 Sonaten
307b — 7 Sonaten, (L. Benda)
307c — 8 Sonaten, (L. Benda)
307d — 9 Sonaten, (L. Benda)
171 **Hummel, J. N.** Sonaten
372 — 5 ausgewählte Sonaten
2649 **Liszt, Franz** Sonate in H moll
902 **Mendelssohn, Felix** Sonaten

Mozart, W. A.
302 — Sonaten (Schultze-Biesantz)
601 — Sonaten (C. Kühner)
2761 **Niemann, W.** Op. 126. Scarlattiana Drei kleine Sonaten in der Art des Domenico Scarlatti, auch für Cembalo

Scarlatti, Dom.
2295 — 5 Sonaten, bearb. v. Tausig
303 **Schubert, Fr.** Sonaten
2219 — Akad. Ausgabe (Germer)

Schumann, Rob.
1707 — Sonaten Op. 11, 14, 22
163 **Weber, C. M. v.** Sonaten
313 — Volksausgabe

*

Zu 4 Händen

395 **Clementi, M.** 4 Original-Sonaten

Diabelli, A.
Sonaten und Sonatinen
1868 — Op. 24, 32, 33
1869 — Op. 37, 38
1870 — Op. 54, 58, 60, 73
1875-76 — Op. 32, 33. Sonaten einzeln
1877 — Op. 37. Sonate in C
1878 — Op. 38. Sonate in B
1879-81 — Op. 54, 58, 60. Sonaten einzl.
1882 — Op. 73. Sonate in F
1873 — Op. 150. Sonates mignonnes und Rondo Militaire
244 **Hummel, J. N.** Sonaten
308 **Mozart W. A.** Original-Komposit.

Schubert, Franz
8163 — Op. 30. Grande Sonate. B

Weber, C. M. von
8184 — Op. 13. 6 progress. Sonaten

Akademische Ausgabe
zu 2 Händen

No.

Beethoven, L. van, Sonaten und Sonatinen revidiert von Heinrich Germer.
9003 — Op. 2 No. 1. F moll
9004 — Op. 2 No. 3. C
9005 — Op. 10 No. 1. C moll (Kleine Pathétique)
9006 — Op. 13. C moll (Pathétique)
9007 — Op. 14 No. 1. E
9008 — Op. 14 No. 2. G (Ehestand)
9009 — Op. 26 As (Trauermarsch)
9010 — Op. 27 No. 1. Es
9011 — Op. 27 No. 2. Cis moll (Mondschein)
9012 — Op. 49 No. 1. G moll Sonatine
9013 — Op. 49 No. 2. G Sonatine
9059 — Op. 57 F moll (Appassionata)
9014 — Op. 79 G (Tedesca)

Clementi, M.
9024 — Op. 26 No. 3. Sonate D
9025 — Op. 47 No. 2. Sonate B (Kaiser oder Zauberflöte) und Toccata B

Dussek, J. L. Sonaten revidiert v. Willy Rehberg.
9026 — Op. 9 No. 1. Sonate B
9027 — Op. 23 Sonate B

Haydn, Jos.
9031 — Sonate No. 1 C (leicht)
9032 — Sonate No. 3 Es
9033 — Sonate No. 7 D
9034 — Sonate No. 11 D (leicht)
9035 — Sonate No. 20 G

Hummel, J. N.
9069 — Op. 13. Sonate Es (Hallelujah)

Kuhlau, Fr.
9071 — Op. 20 No. 1 lcht. Sonatine C
9072 — Op. 55 No. 1 lcht. Sonatine C

Mozart, W. A. Sonaten revidiert v. Conrad Kühner.
9045 — C moll Op. 11 Fantasie und Sonate
9046 — A. [darin: Rondo alla Turca]
9047 — Op. 112 C
9048 — G
9049 — Op. 61 F
9050 — F

Schubert, Franz
9084 — Op. 42 Sonate A moll (Germer)
9089 — Op. 120 Sonate A (Germer)

*

Zu 4 Händen

Beethoven, L. van
9061 Op. 6. Leichte Sonate D revidiert von Cl. Schultze

Mozart, W. A. Sonaten revidiert von Conrad Kühner
9081 — Op. 3 No. 1 D
9082 — Op. 3 No. 2 B

PRINTED IN GERMANY ✕ IMPRIMÉ EN ALLEMAGNE

INSTYTUT FRYDERYKA CHOPINA BIBLIOTEKA
Zbiory Stowarzyszenia I. F. C.

COLLECTION LITOLFF

FR. CHOPIN

SÄMTLICHE WERKE für Klavier

kritisch durchgesehen und mit Fingersatz bezeichnet von

OEUVRES COMPLÈTES pour le Piano

Nouvelle édition revue et doigtée par

LOUIS KÖHLER

No.		
7261.	Op. 46.	Allegro de Concert.
7269.		Andante spianato de la Polonaise Op. 22.
7176.	Op. 23.	Ballade. G moll — Sol min. — G min.
7177.	Op. 38.	— F dur — Fa maj. — F maj.
7178.	Op. 47.	— As dur — La♭ maj. — A♭ maj.
7179.	Op. 52.	— F moll — Fa min. — F min.
7262.	Op. 60.	Barcarolle.
7264.	Op. 57.	Berceuse.
7263.	Op. 19.	Bolero.
7180.	Op. 11.	Concert. E moll — Mi min. — E min.
7181.	Op. 21.	— F moll — Fa min. — F min.
7267.	Op. 72	Nc. 3-5. 3 Ecossaises.
7183.	Op. 13.	Grande Fantaisie sur des Airs Polonais.
7185.	Op. 49.	Fantaisie. F moll — Fa min. — F min.
7186.	Op. 66.	Fantaisie-Impromptu.
7187.	Op. 29.	Impromptu. As dur — La♭ maj. — A♭ maj.
7188.	Op. 36.	— Fis dur — Fa♯ maj. — F♯ maj.
7189.	Op. 51.	— Ges dur — Sol♭ maj. — G♭ maj.
7268.	Op. 3.	Introduction et Polonaise pour Piano & Violoncelle arrangées.
7184.	Op. 14.	Krakowiak. Grand Rondo de Concert.
7270.		Marche funèbre de la Sonate Op. 35.
7271.	—	— — — — Edition simplifiée.
7266.	Op. 72 No. 2.	Marche funèbre.
7190.	Op. 6.	4 Mazurkas. Fis moll, Cis moll, E dur, E moll.
7191.	Op. 7. 5	— B dur, A moll, F moll, As dur, C dur.
7192.	Op. 17. 4	— B dur, E moll, As dur, A moll.
7193.	Op. 24. 4	— G moll, C dur, As dur, B moll.
7194.	Op. 30. 4	— C moll, H moll, Des dur, Cis moll.
7195.	Op. 33. 4	— Gis moll, D dur, C dur, H moll.
7196.	Op. 41. 4	— Cis moll, E moll, H dur, As dur.
7197.	Op. 50. 3	— G dur, As dur, Cis moll.
7198.	Op. 56. 3	— H dur, C dur, C moll.
7199.	Op. 59. 3	— A moll, As dur, Fis moll.
7200.	Op. 63. 3	— H dur, F moll, Cis moll.
7201.	Op. 67. 4	— G dur, G moll, C dur, A moll.
7202.	Op. 68. 4	— C dur, A moll, F dur, F moll.
7203.	Posth. 2	— A moll, A moll.
7204.	Op. 9 No. 1.	Nocturne. B moll — Si♭ min. — B♭ min.
7205.	Op. 9 No. 2.	— Es dur — Mi♭ maj. — E♭ maj.
7206.	Op. 9 No. 3.	— H dur — Si maj. — B maj.
7207.	Op. 15 No. 1.	— F dur — Fa maj. — F maj.
7208.	Op. 15 No. 2.	— Fis dur — Fa♯ maj. — F♯ maj.
7209.	Op. 15 No. 3.	— G moll — Sol min. — G min.
7210.	Op. 27 No. 1.	— Cis moll - Ut♯ min. - C♯ min.
7211.	Op. 27 No. 2.	— Des dur - Ré♭ maj. - D♭ maj.
7212.	Op. 32 No. 1.	— H dur — Si maj. — B maj.
7213.	Op. 32 No. 2.	— As dur - La♭ maj. - A♭ maj.

No.		
7214.	Op. 37 No. 1.	Nocturne. G moll — Sol min. — G min.
7215.	Op. 37 No. 2.	— G dur — Sol maj. — G maj.
7216.	Op. 48 No. 1.	— C moll — Ut min. — C min.
7217.	Op. 48 No. 2.	— Fis moll - Fa♯ min. - F♯ min.
7218.	Op. 55 No. 1.	— F moll — Fa min. — F min.
7219.	Op. 55 No. 2.	— Es dur - Mi♭ maj. - E♭ maj.
7220.	Op. 62 No. 1.	— H dur — Si maj. — B maj.
7221.	Op. 62 No. 2.	— E dur — Mi maj. — E maj.
7222.	Op. 72 No. 1.	— E moll - Mi min. — E min.
7223.	Op. 22.	Polonaise. Es dur - Mi♭ maj. - E♭ maj.
7224.	Op. 26 No. 1.	— Cis moll - Ut♯ min. - C♯ min.
7225.	Op. 26 No. 2.	— Es moll - Mi♭ min. - E♭ min.
7226.	Op. 40 No. 1.	— A dur — La maj. — A maj.
7227.	Op. 40 No. 2.	— C moll — Ut min. — C min.
7228.	Op. 44.	— Fis moll - Fa♯ min. - F♯ min.
7229.	Op. 53.	— As dur — La♭ maj. — A♭ maj.
7230.	Op. 61.	— As dur — La♭ maj. — A♭ maj.
7231.	Op. 71 No. 1.	— D moll — Ré min. — D min.
7232.	Op. 71 No. 2.	— B dur — Si♭ maj. — B♭ maj.
7233.	Op. 71 No. 3.	— F moll — Fa min. — F min.
7234.	Posthume.	— Gis moll - Sol♯ min. - G♯ min.
7235.	Op. 1.	Rondo. C moll — Ut min. — C min.
7236.	Op. 5.	— à la Mazur. F dur - Fa maj. - F maj.
7237.	Op. 16.	— Es dur — Mi♭ maj. — E♭ maj.
7240.	Op. 20.	Scherzo. H moll — Si min. — B min.
7241.	Op. 31.	— B moll — Si♭ min. — B♭ min.
7242.	Op. 39.	— Cis moll — Ut♯ min. — C♯ min.
7243.	Op. 54.	— E dur — Mi maj. — E maj.
7244.	Op. 4.	Sonate. C moll — Ut min. — C min.
7245.	Op. 35.	— B moll — Si♭ min. — B♭ min.
7246.	Op. 58.	— H moll — Si min. — B min.
7265.	Op. 43.	Tarantelle.
7247.	Op. 18.	Walzer. Es dur — Mi♭ maj. — E♭ maj.
7248.	Op. 34 No. 1.	— As dur — La♭ maj. — A♭ maj.
7249.	Op. 34 No. 2.	— A moll — La min. — A min.
7250.	Op. 34 No. 3.	— F dur — Fa maj. — F maj.
7251.	Op. 42.	— As dur — La♭ maj. — A♭ maj.
7252.	Op. 64 No. 1.	— Des dur - Ré♭ maj. - D♭ maj.
7253.	Op. 64 No. 2.	— Cis moll - Ut♯ min. - C♯ min.
7254.	Op. 64 No. 3.	— As dur — La♭ maj. — A♭ maj.
7255.	Op. 69 No. 1.	— F moll — Fa min. — F min.
7256.	Op. 69 No. 2.	— H moll — Si min. — B min.
7257.	Op. 70 No. 1.	— Ges dur - Sol♭ maj. - G♭ maj.
7258.	Op. 70 No. 2.	— F moll — Fa min. — F min.
7259.	Op. 70 No. 3.	— Des dur - Ré♭ maj. - D♭ maj.
7260.	Posthume.	— E moll — Mi min. — E min.
7182.	Op. 2.	Variations sur Don Juan.
7238.	Op. 12.	— brillantes (*Je vends*
7239.		Variations sur un Air National Alle

7285. Op. 28 No. 15. Prélude. Des dur — Ré♭ maj. — D♭ maj.

HENRY LITOLFF'S VERLAG IN BRAUNSCHWEIG.

Zbiory Stowarzyszenia I.F.C.
1851