Mały Chopin

zbiór melodyi polskich



w łatwym układzie

L. Chojeckiego

Wydawnictwo Stowarzyszenia
Pracowników Kolejowych
[illegible]
Warszawa, Krakowskie Przedmieście 38

MAŁY CHOPIN

ZBIÓR MELODYJ POLSKICH

NA FORTEPIAN

WYDANIE 4-TE POWIĘKSZONE

W ŁATWYM UKŁADZIE

L. CHOJECKIEGO

WYDAWNICTWO STOWARZYSZENIA
PRACOWNIKÓW KSIĘGARSKICH
Sp. z o. o.
Warszawa, Krak. Przedmieście 38.

TREŚĆ.

		Str.
1.	O gwiazdeczko...	3
2.	Cztery lata wiernie służył... (Mazur)	3
3.	Idzie Maciek... (Mazur)	4
4.	Nie wypędzaj pastereczko...	4
5.	Krakowiaczek Ci ja...	5
6.	Za chlebem	5
7.	Pieśń Filaretów. (Precz, precz smutek...)	6
8.	Hej! ty Wisło...	6
9.	Janek	7
10.	Płynie woda z Wyszogroda...	7
11.	Ostatni mazur. (Jeszcze jeden mazur...)	8
12.	Na Wawel (Krakowiak)	8
13.	Święty Boże	9
14.	Boże Ojcze	9
15.	Boże coś Polskę...	10
16.	Z dymem pożarów...	10
17.	Jeszcze Polska nie zginęła	11
18.	Mazurek Trzeciego Maja	12
19.	Walecznych tysiąc...	12
20.	Pieśń więzienna	13
21.	Szumny wiatr wionął	14
22.	Marsz Strzelców	15
23.	Warszawianka	16
24.	Za Niemen	17
25.	Gdyby orłem być... (Dumka)	17
26.	Tam na błoniu...	18
27.	Kiedy ranne wstają zorze...	18
28.	Anioł pasterzom mówił...	19
29.	Bóg się rodzi...	19
30.	W żłobie leży...	20
31.	Lulaj-że Jezuniu	20
32.	Marsz Sokołów	21
33.	Marzenie, Fr. Chopin, Op. 28 Nr. 7	22
34.	Życzenie, „ „ 74 Nr. 1	22
35.	Dumka, K, Kratzer	24
36.	Piosnka żołnierska, St. Moniuszko	25
37.	Kalina, I. Komorowski	26
38	Kozak, St. Moniuszko	28
39.	Prząśniczka „	30
40.	Pieśń wieczorna „	32
41.	Halka (Gdyby rannem słonkiem...)	33
42.	Halka (Szumią jodły...)	36
43.	Straszny dwór. Arja z kurantem	38
44.	Mów do mnie jeszcze... N. Rutkowski.	41
45.	Mazurek H. Wieniawski.	42
46.	Hej, poleciał sokół siny... W Troszel	44
47.	Dwie kolędy:	
	a) Wśród nocnej ciszy	45
48.	*b*) Radujcie się bracia mili	45
49.	Pieśni Żołnierskie:	
	a) Wojenka	46
	b) Jak to na wojence ładnie	46
50.	*c*) A kto chce rozkoszy użyć	46
51.	*d*) Białe róże	47
52.	*e*) O mój rozmarynie	47
53.	*f*) Łączko	48
54.	Marsz skautów	48
55.	Mazurek Fr. Chopin. op. 33 Nr. 1	49
56.	„ „ op. 7 Nr. 1	50
57.	Preludjum Fr. Chopin op. 28 Nr. 20.	51
58.	„ „ op. 28 Nr. 6.	52
59.	„ „ op. 28 Nr. 8.	53
60.	Polonez „ op. 40 Nr. 1.	55

NARODOWY INSTYTUT FRYDERYKA CHOPINA BIBLIOTEKA

6312/w

1. O! gwiazdeczko...

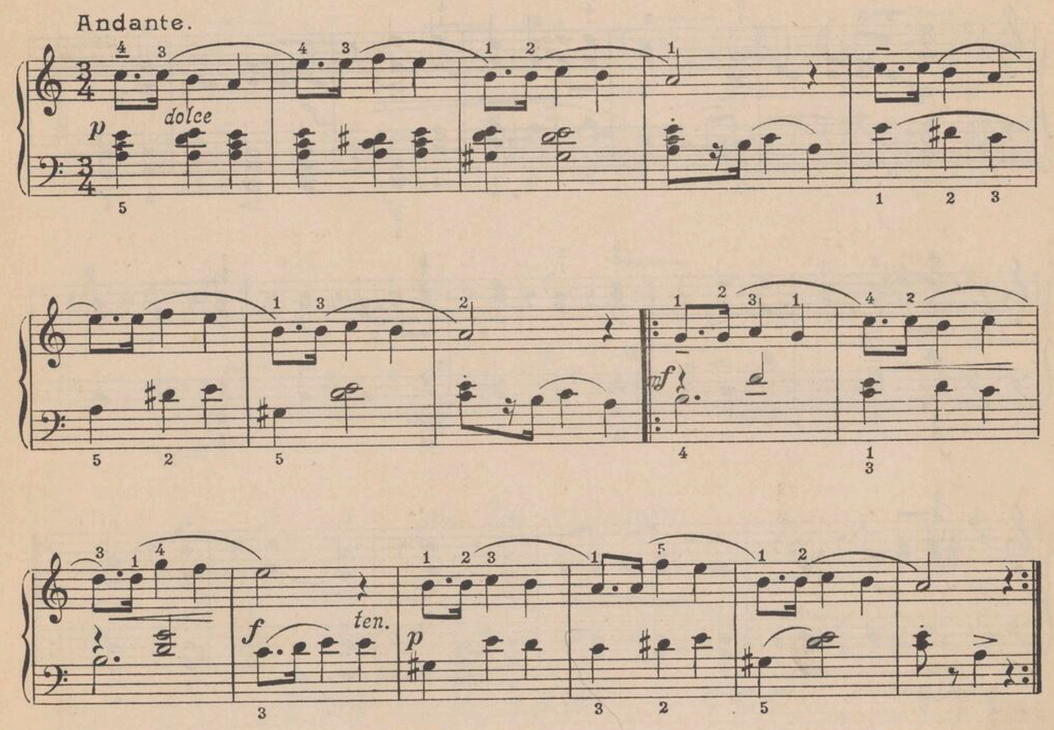

2. Cztery lata wiernie służył...

Mazur.

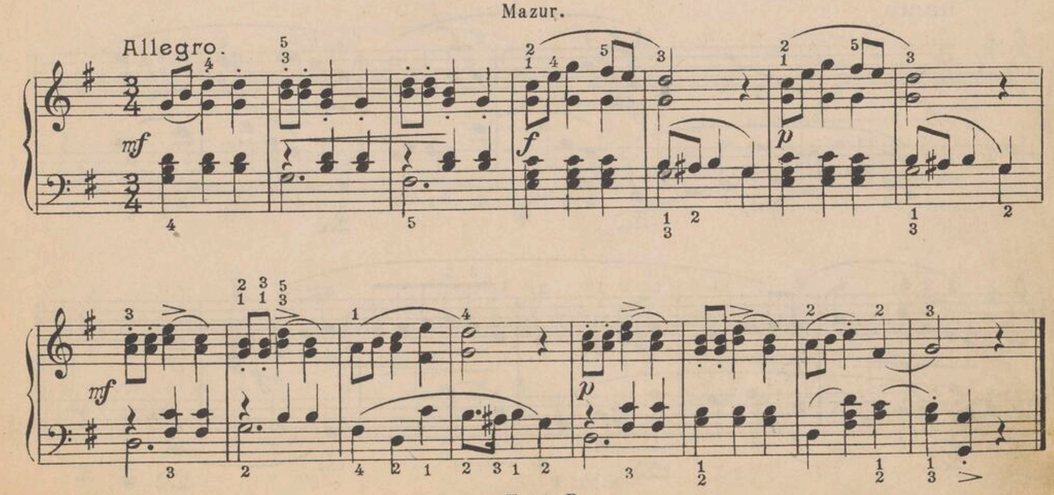

3. Idzie Maciek...

Mazur.

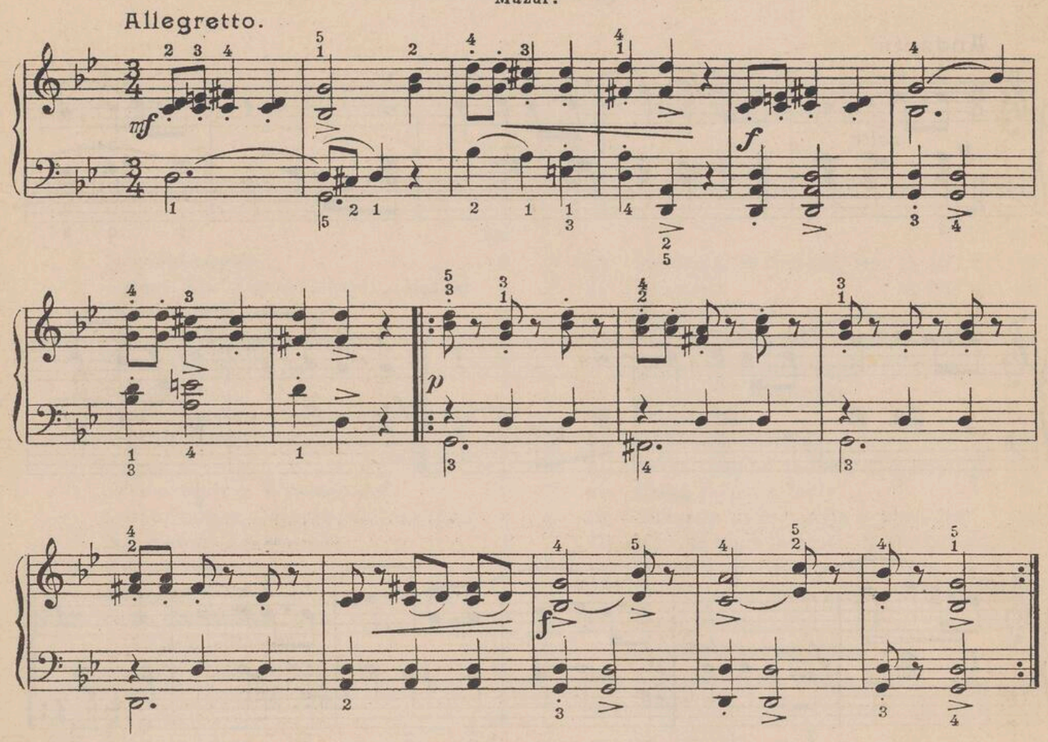

4. Nie wypędzaj pastereczko...

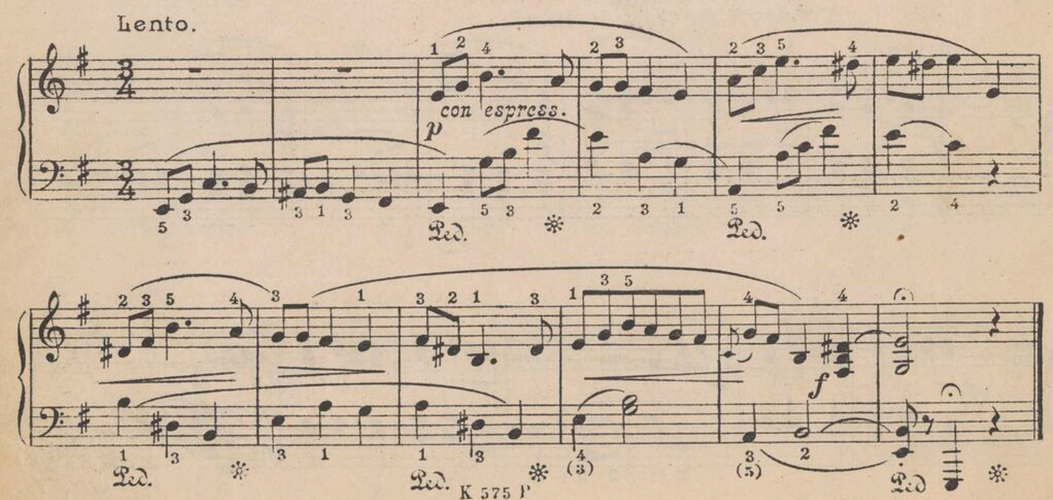

5. Krakowiaczek ci ja...

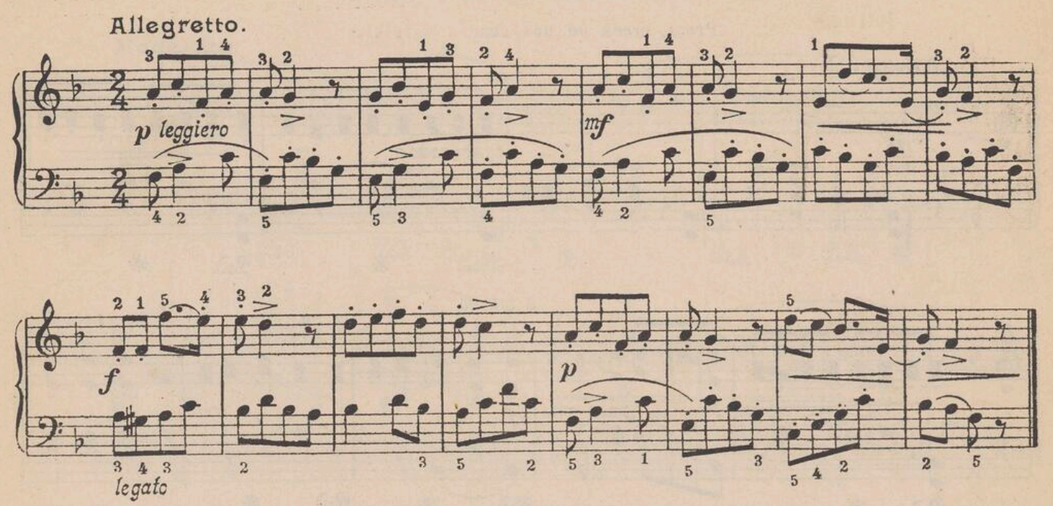

6. Za chlebem.

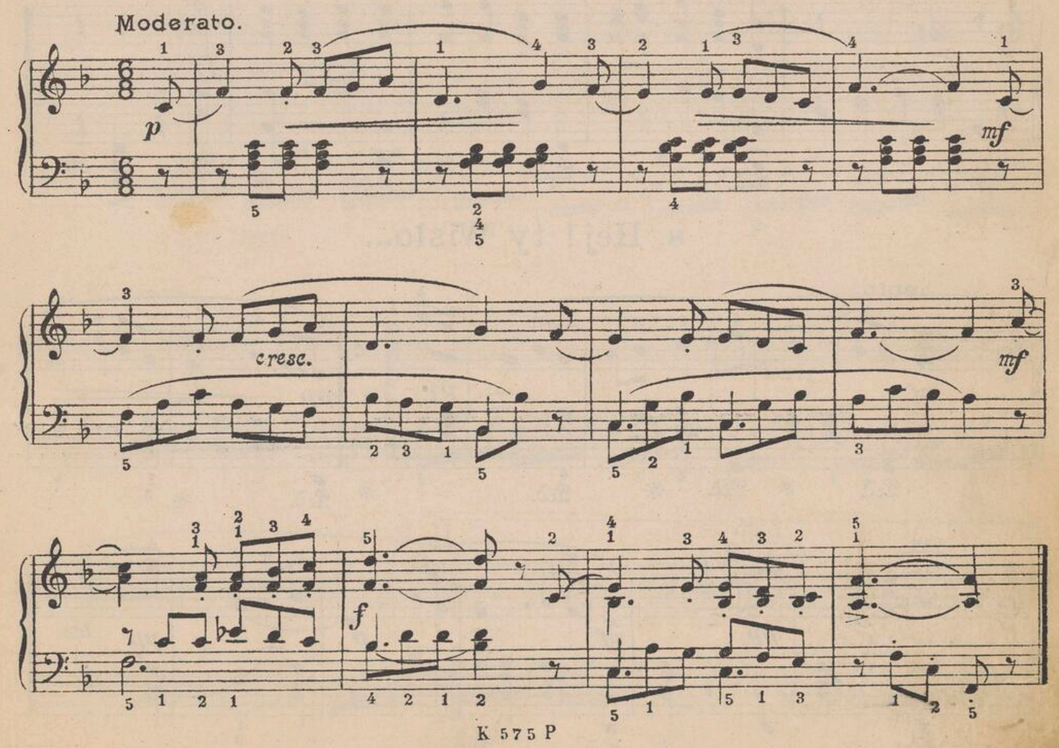

7. Pieśń Filaretów.

Precz, precz od nas smutek wszelki.

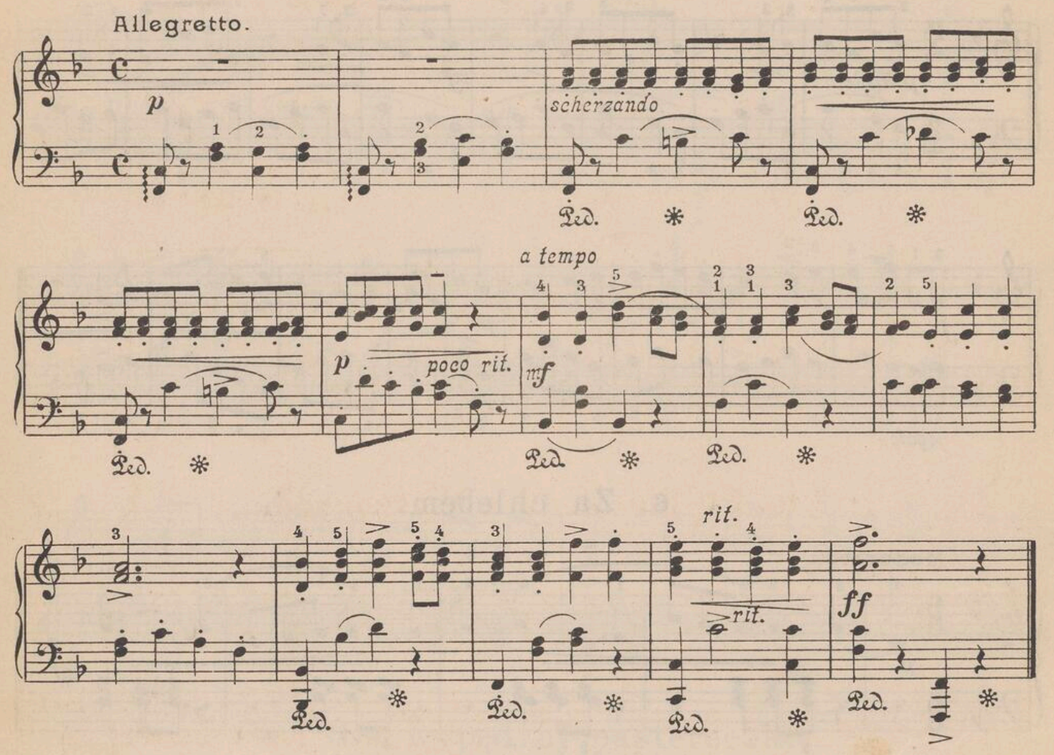

8. Hej! ty Wisło...

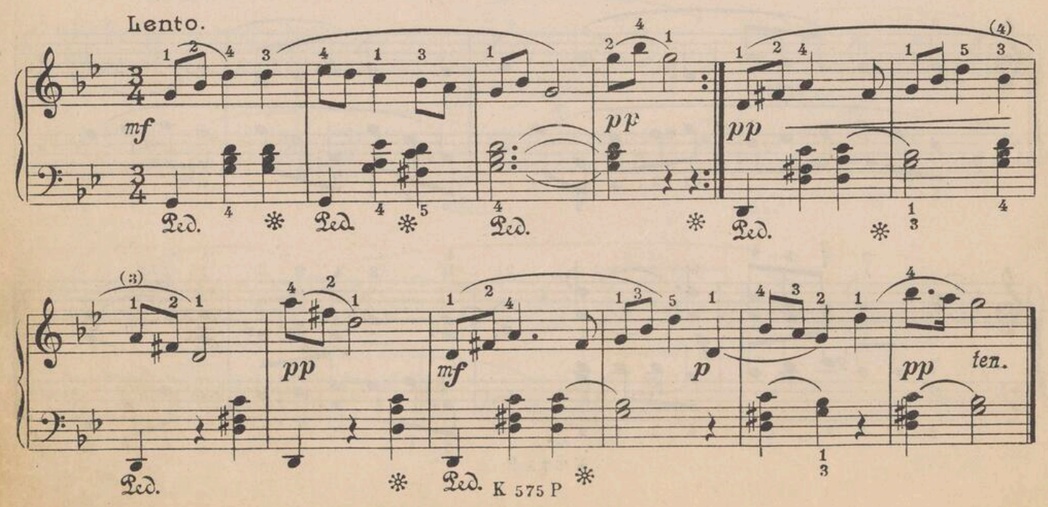

9. Janek.

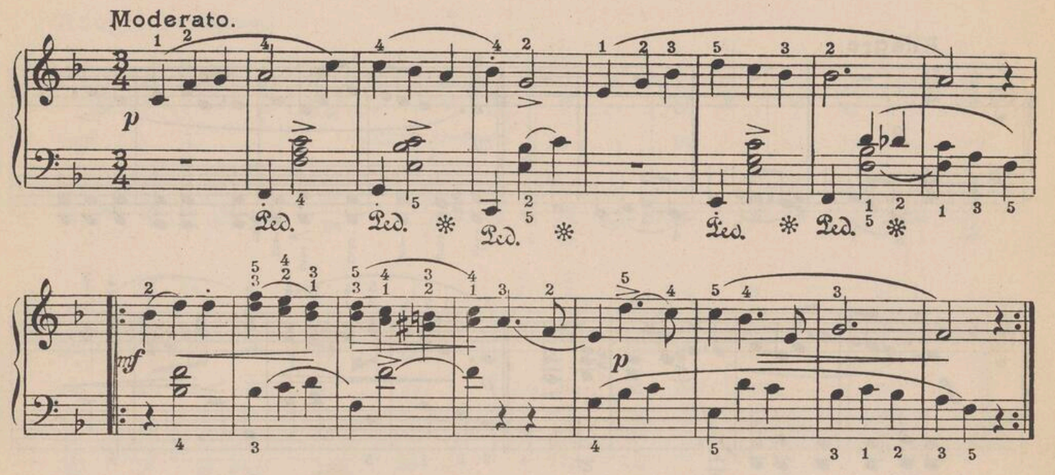

10. Płynie woda z Wyszogroda.

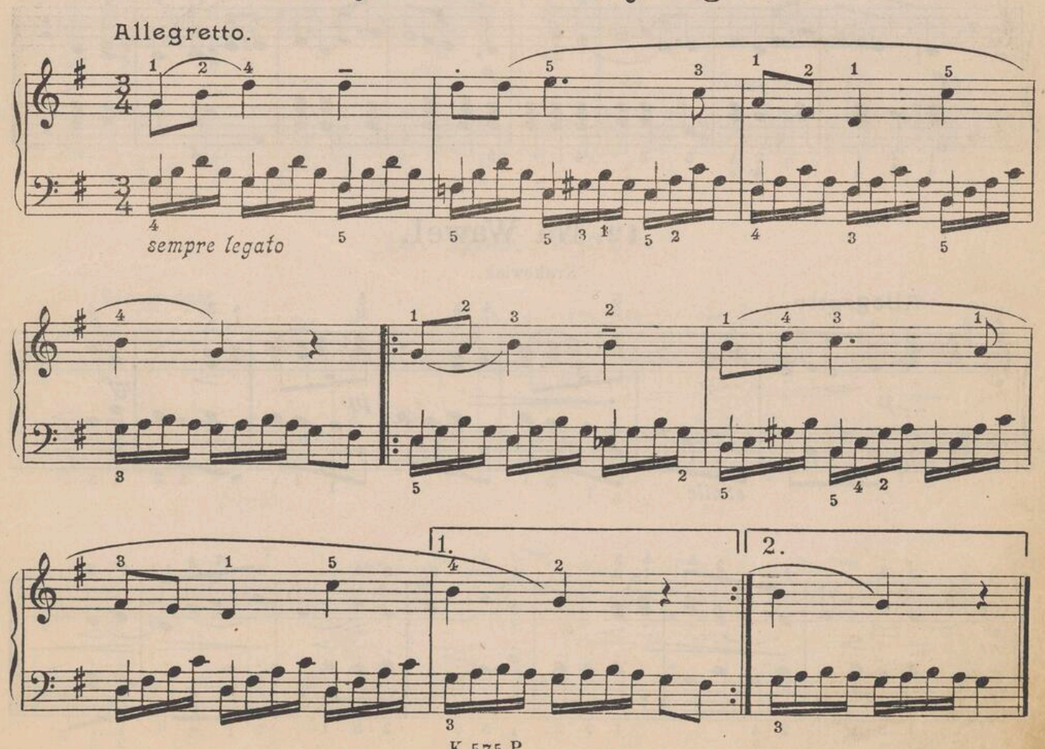

11. Ostatni mazur.

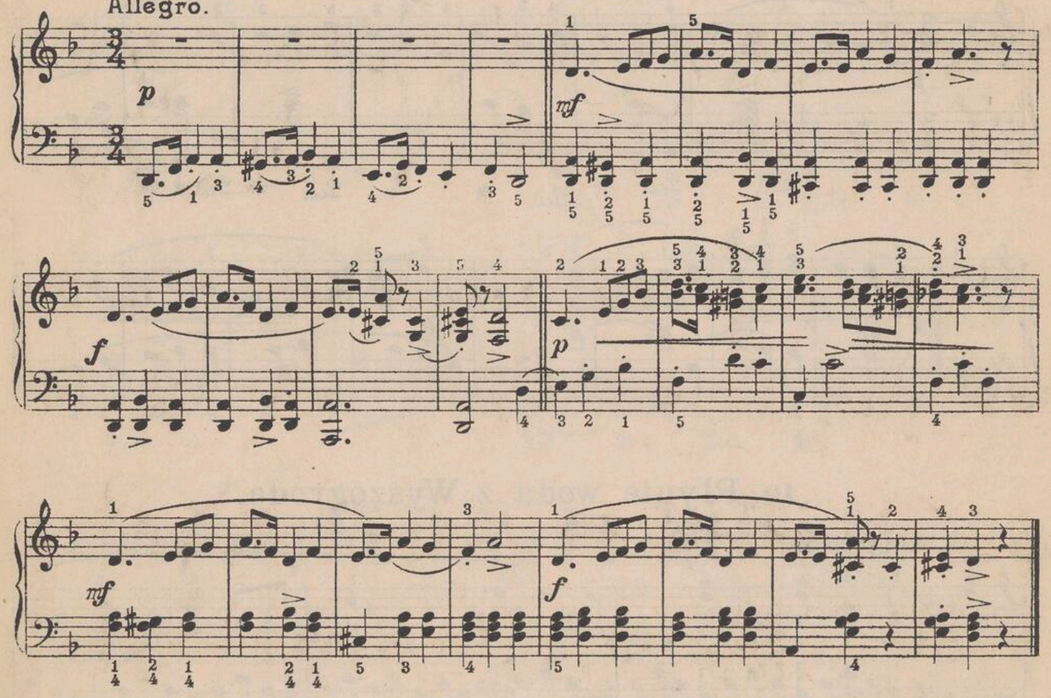

12. Na Wawel.

Krakowiak.

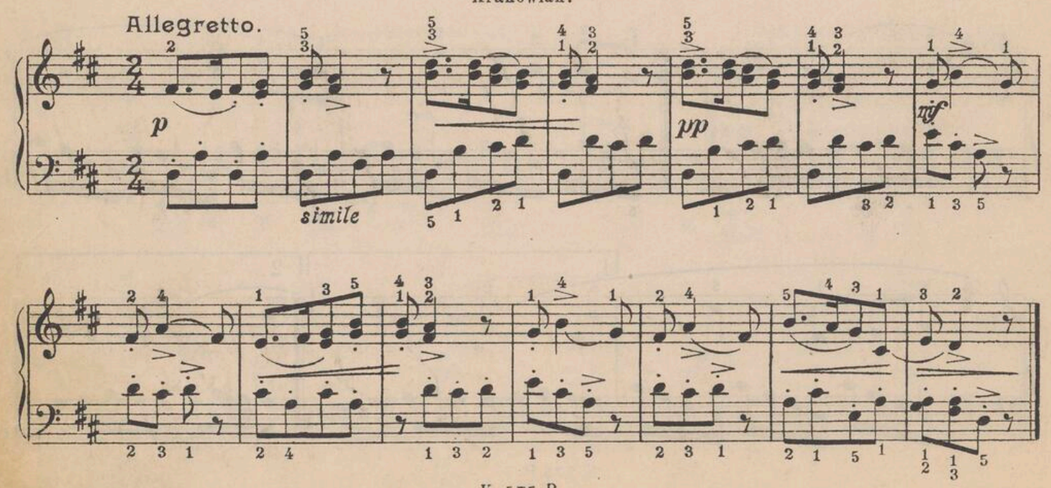

13. Święty Boże.

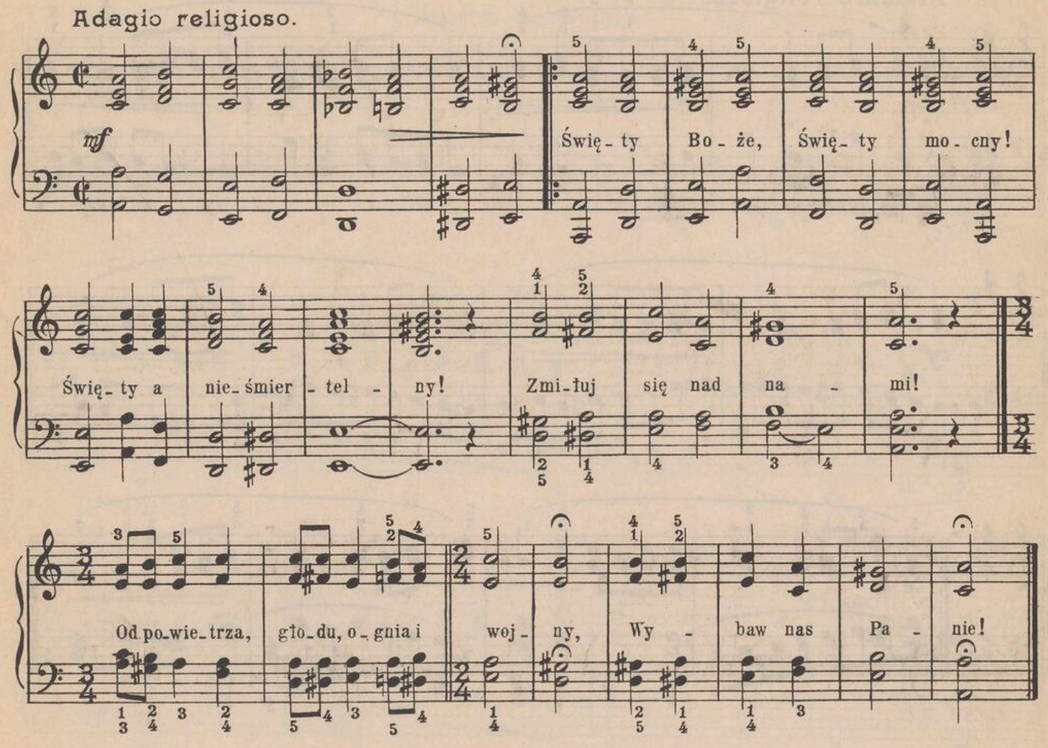

14. Boże Ojcze.

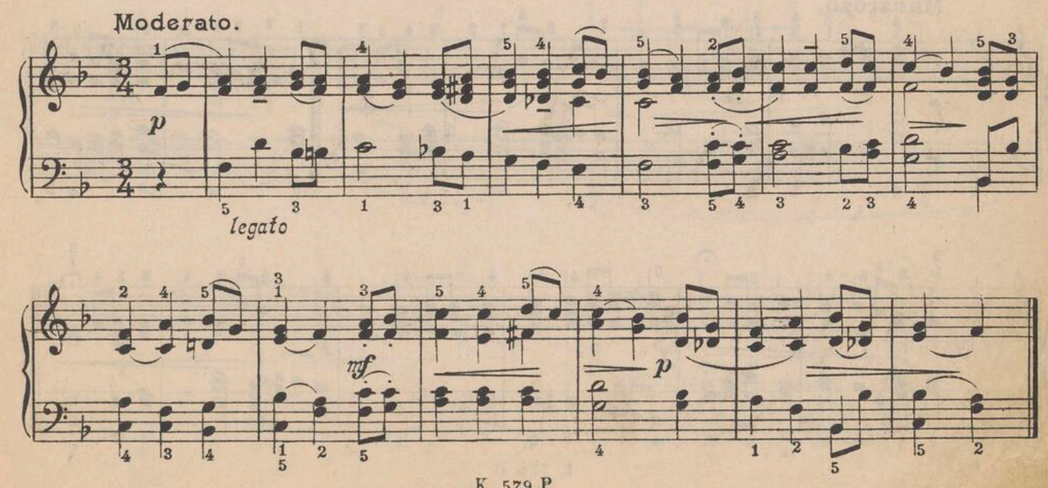

15. Boże coś Polskę...

Andante religioso.

p

Il basso sempre legato.

mf

f

16. Z dymem pożarów...

Maestoso.

f

mf *f* *p*

17. Jeszcze Polska nie zginęła.

Mazurek Dąbrowskiego.

Allegretto gioviale.

mf

Ped. ✻

f

Ped. Ped. ✻ ✻

p

mf

Ped. ✻

18. Mazurek Trzeciego Maja.

Allegro moderato.

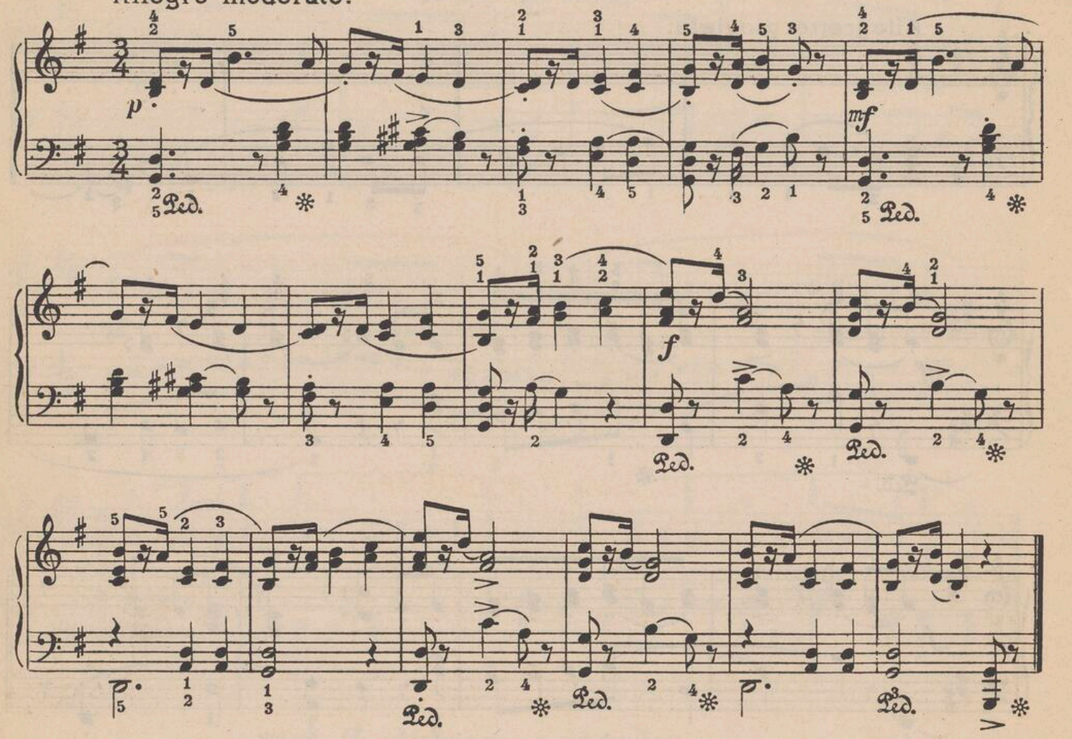

19. Walecznych tysiąc.

Andantino.

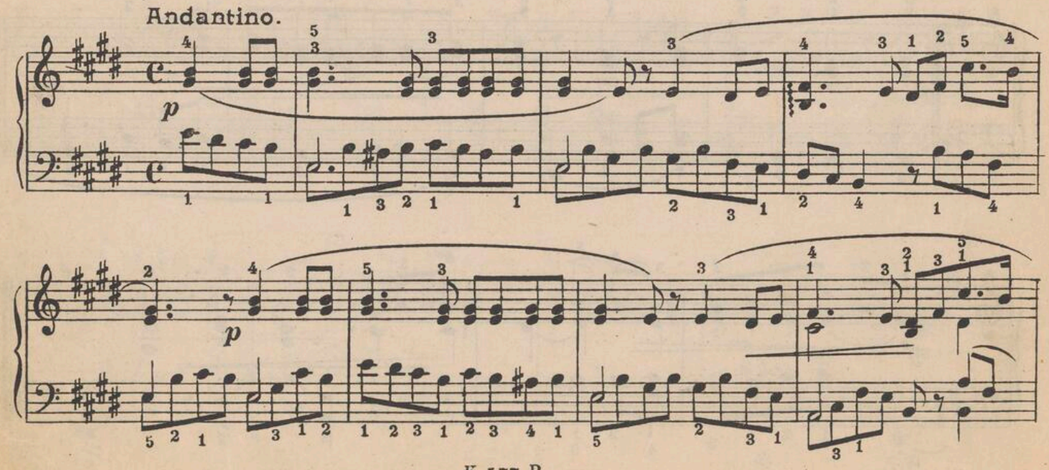

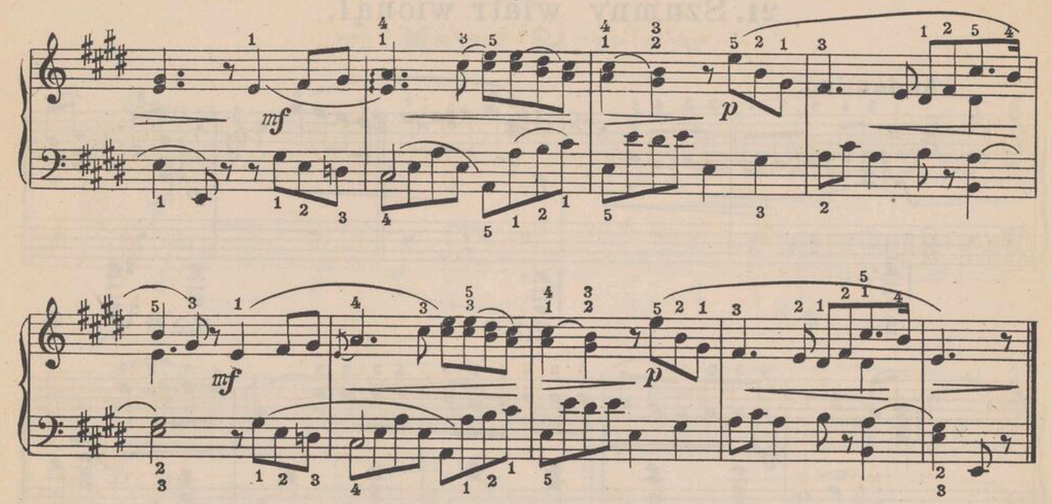

20. Pieśń więzienna.

Allegretto.

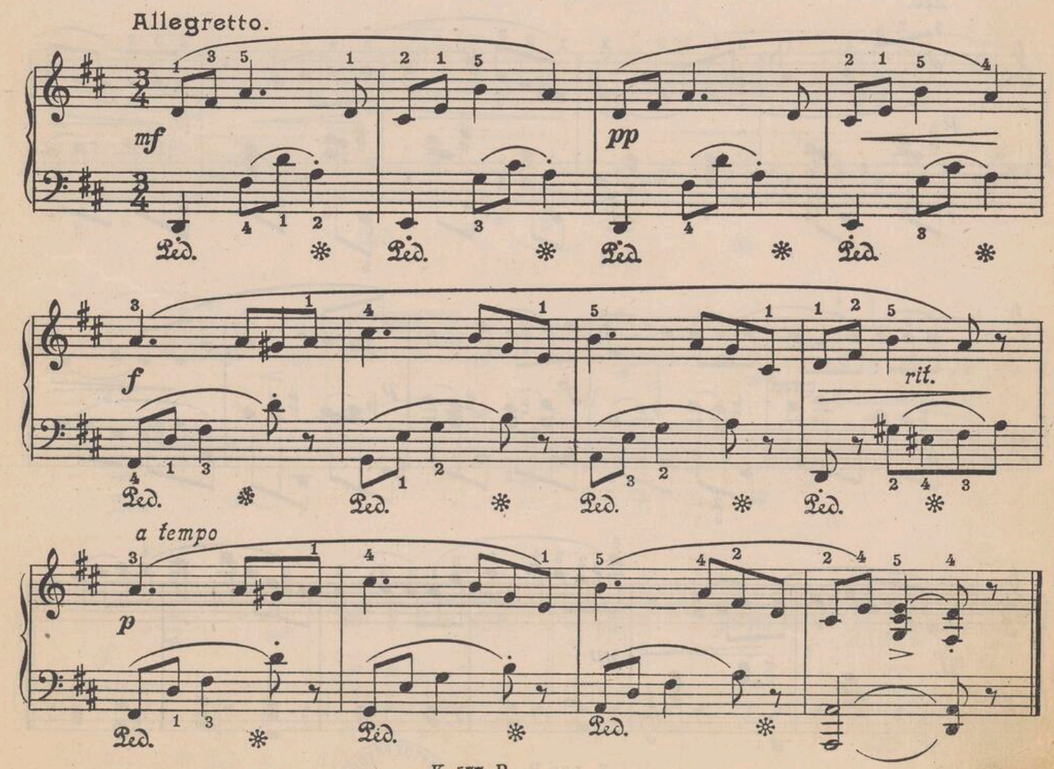

21. Szumny wiatr wionął.

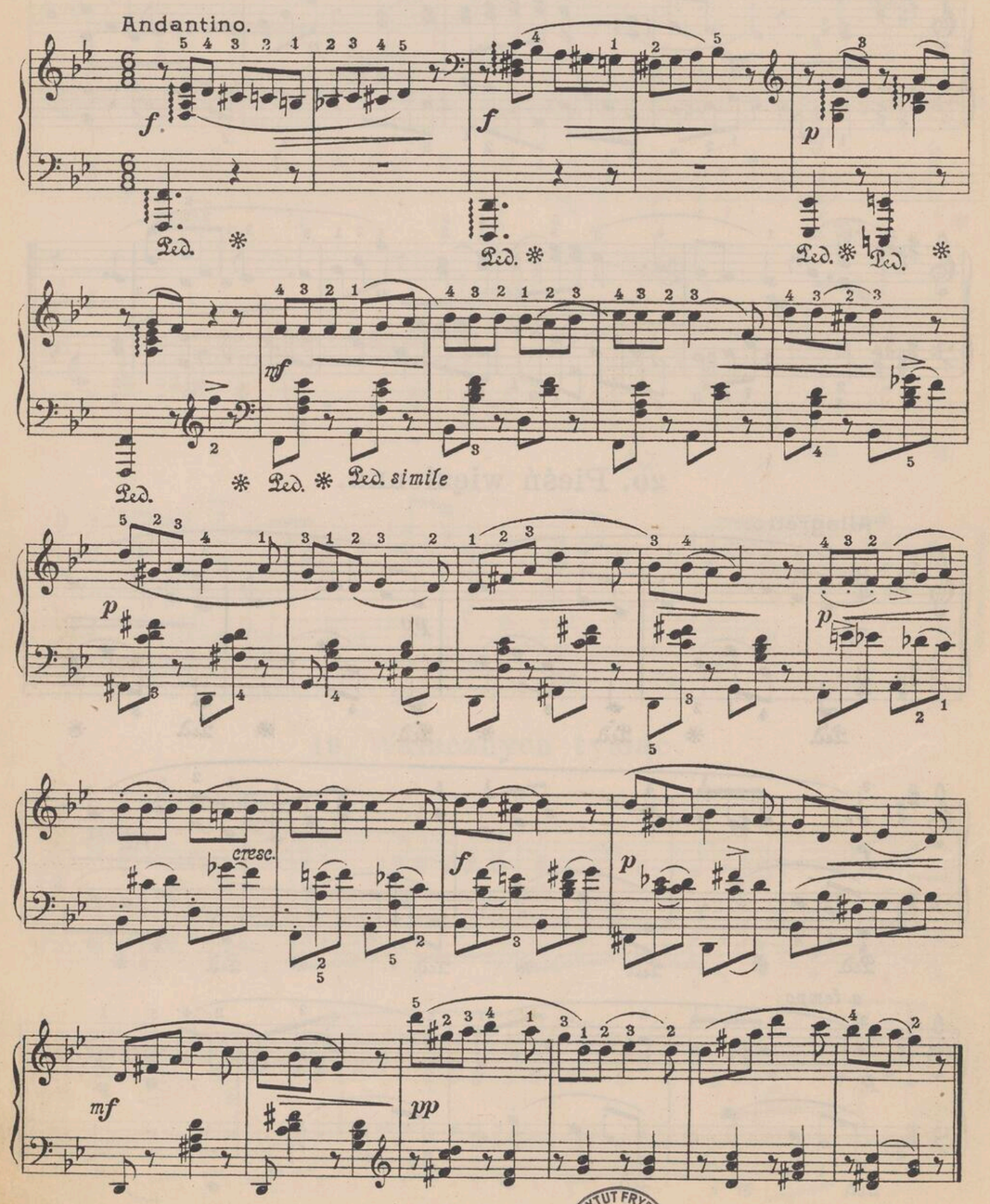

NARODOWY INSTYTUT FRYDERYKA CHOPINA BIBLIOTEKA

22. Marsz Strzelców.

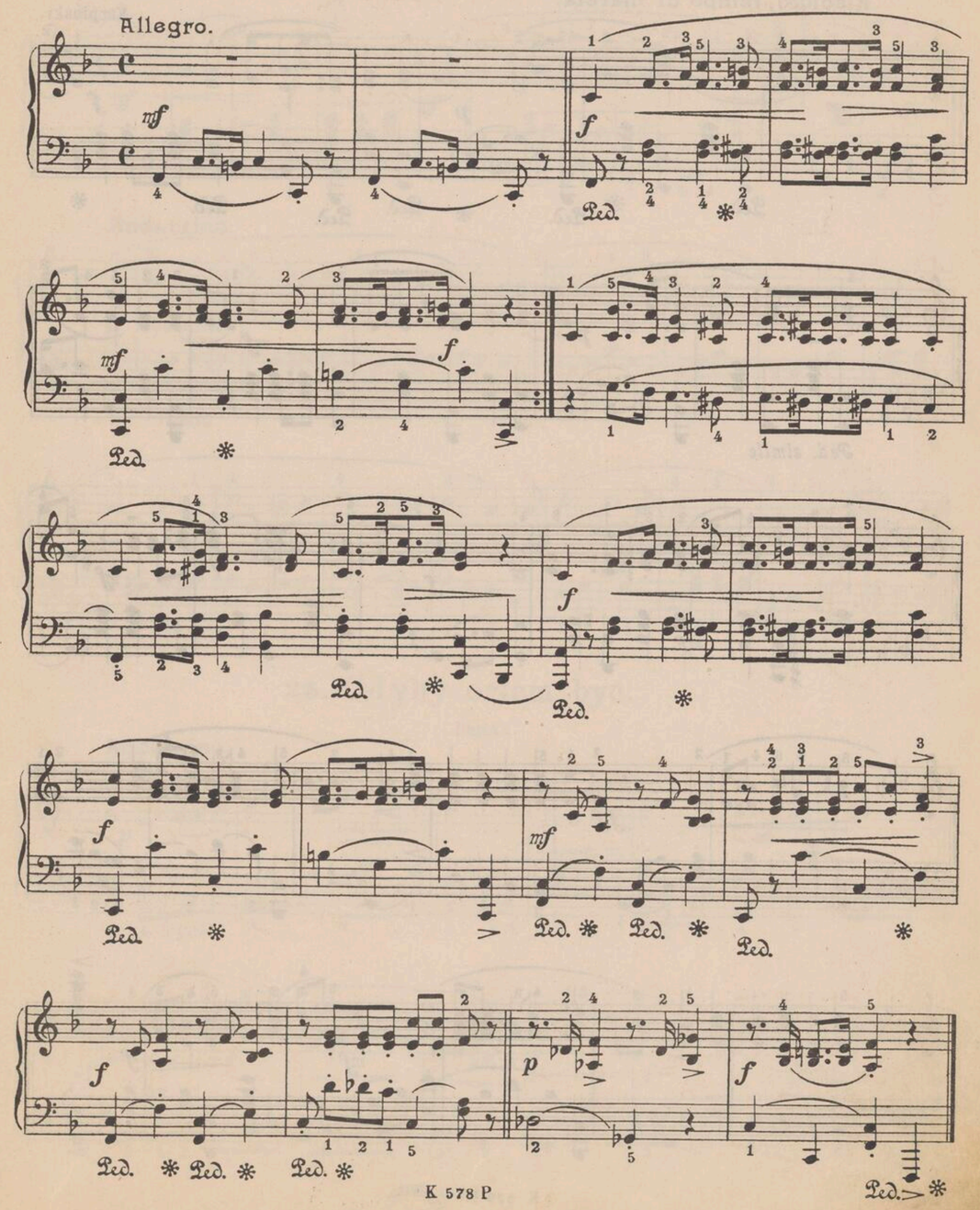

23. Warszawianka.

Risoluto, tempo di marcia.

Kurpiński.

Ped. simile

K 579 P

INSTYTUT FRYDERYKA BIBLIOTEKA

24. Za Niemen.

Vivo.

Andantino.

cantabile

legato

25. Gdyby orłem być.

Dumka.

Andantino.

legato

K 580 P

26. Tam na błoniu.

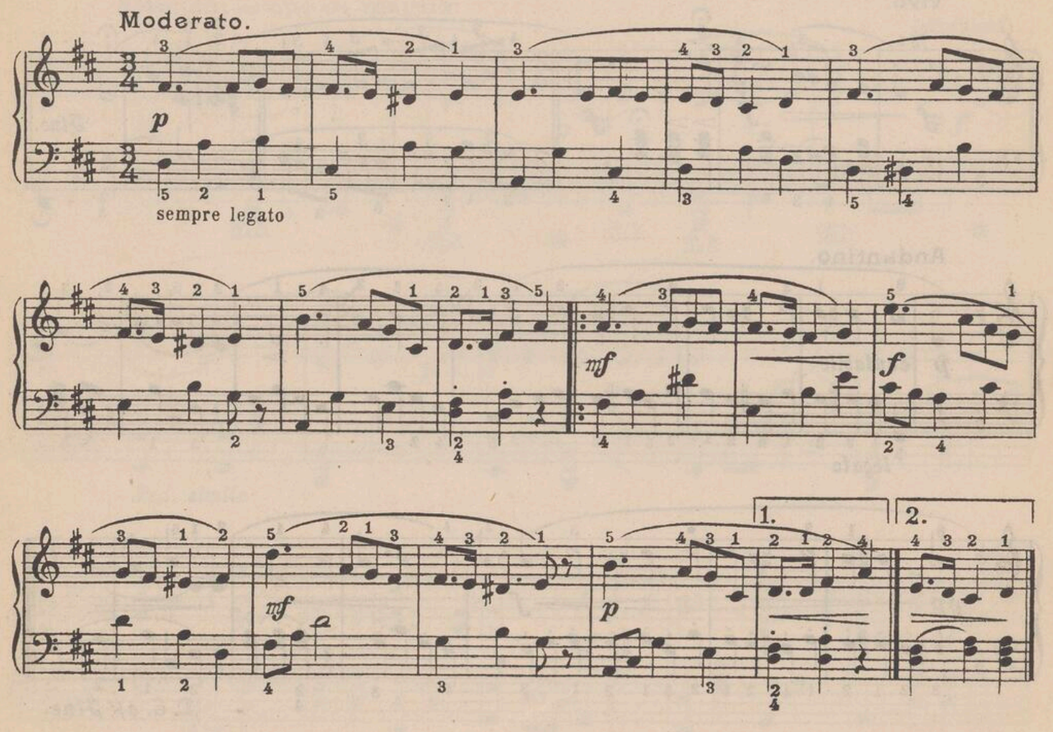

27. Kiedy ranne wstają zorze.

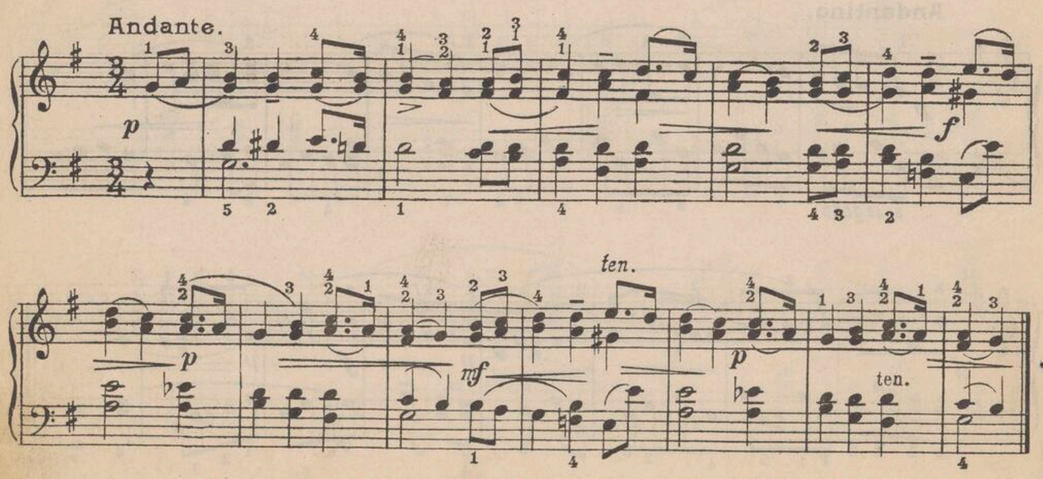

28. Anioł pasterzom mówił...

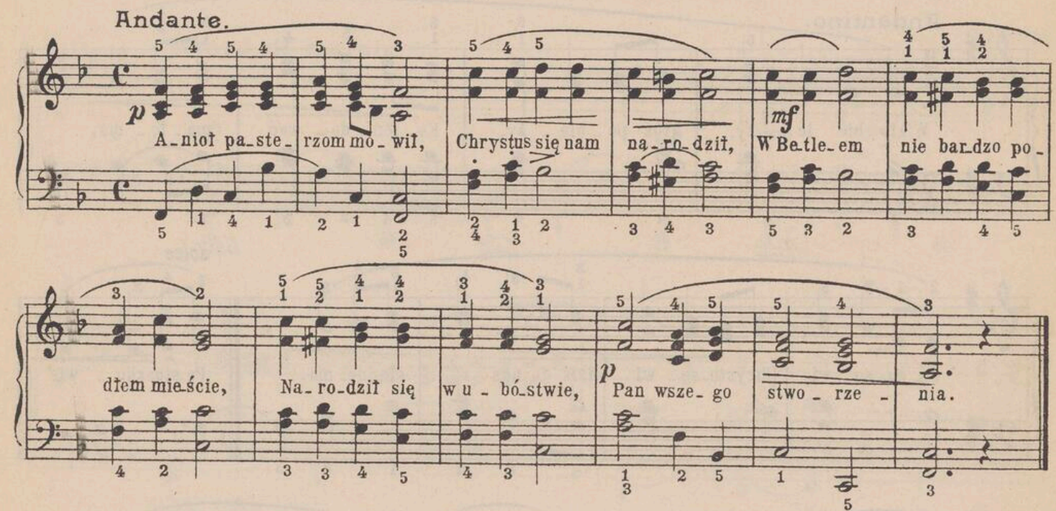

29. Bóg się rodzi...

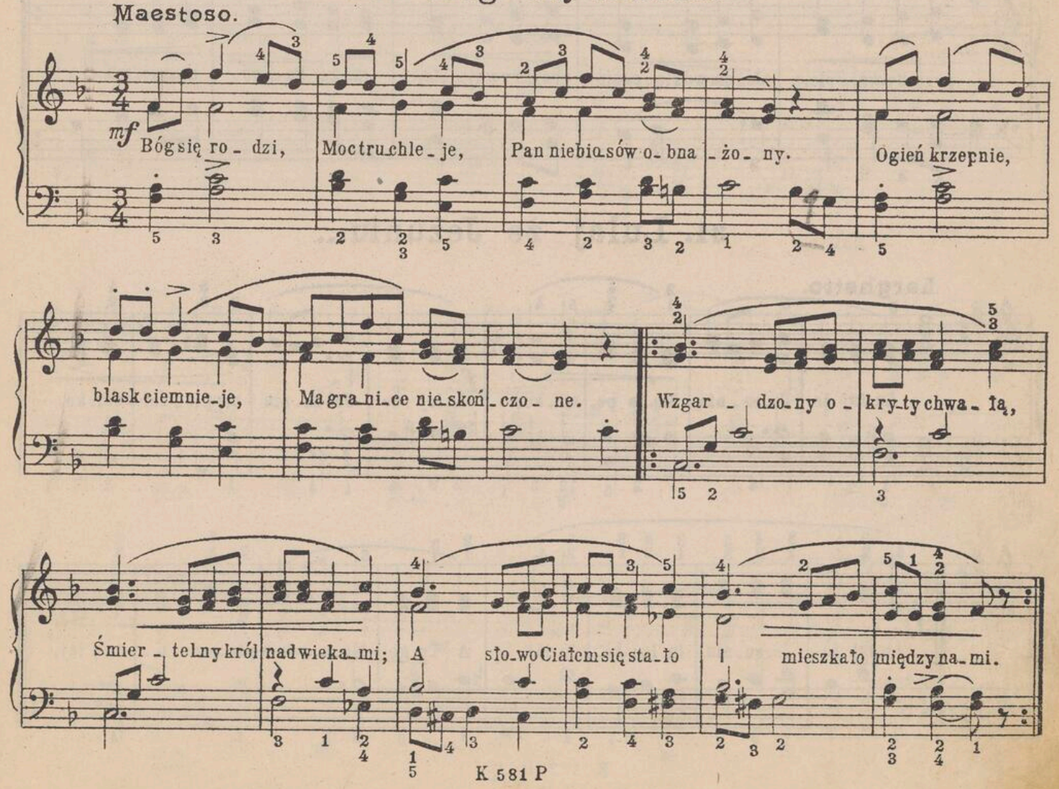

30. W żłobie leży...

Andantino.

W żło-bie le-ży, któż po-bie-ży, Ko-len-do-wać ma-łe-mu,

Je-zu-so-wi Chrystu-so-wi dziś do nas ze-słа-ne-mu. Pa-stuszko-wie

dolce

przy-by-waj-cie, Je-mu wdzię-cznie przygrywaj-cie, Ja-ko Pa-nu na-sze-mu.

31. Lulaj że Jezuniu...

Larghetto.

Lu-laj że Je-zu-niu, Mo-ja pe-reł-ko, Lulaj że Je-zu-niu me pie-ści-deł-ko.

Lu-laj że Je-zu-niu, lu-laj że, lu-laj, A Ty go Ma-tu-lu w pła-czu u-tu-laj.

32. Marsz Sokołów.

Tempo di marcia.

Czerwiński.

33. Marzenie.

Andantino. Fr. Chopin. Op. 28 № 7.

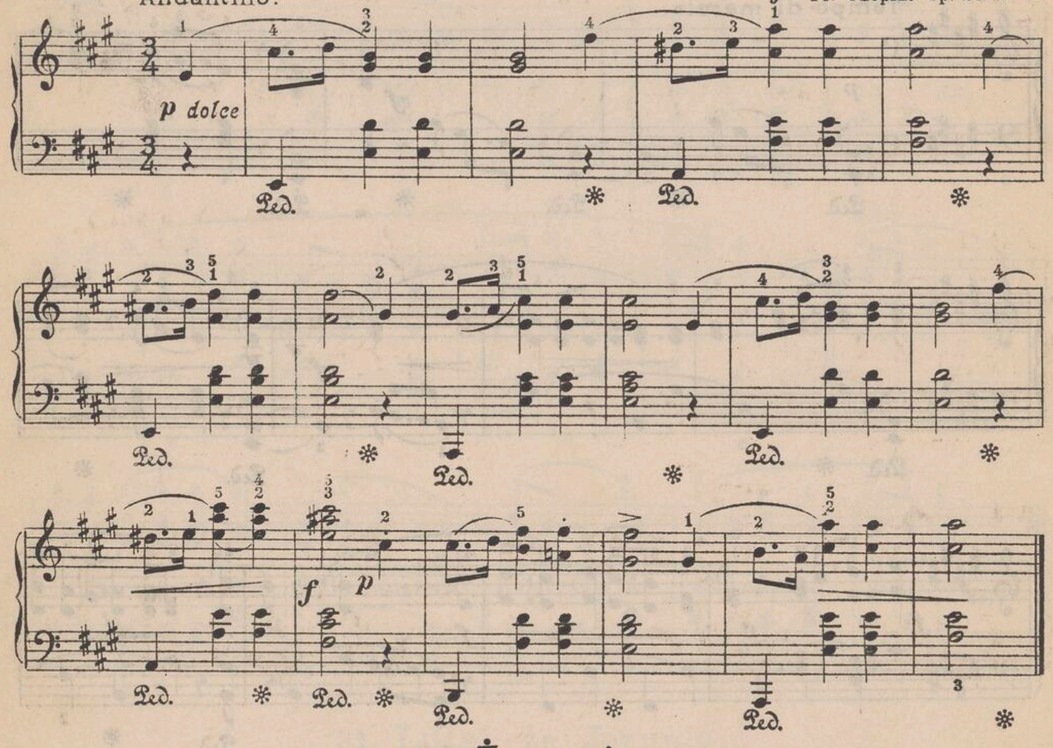

34. Życzenie.

Allegro ma non troppo. Fr. Chopin. Op. 74. № 1.

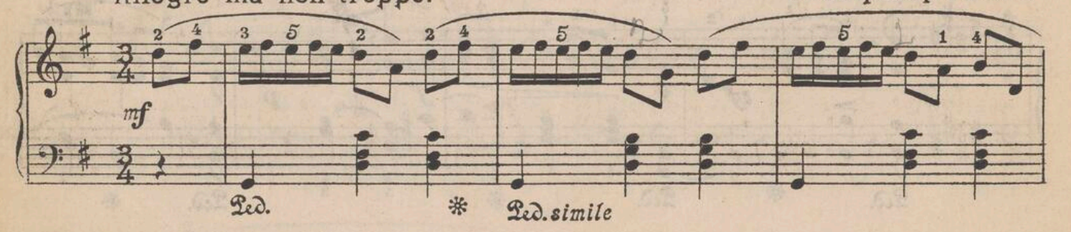

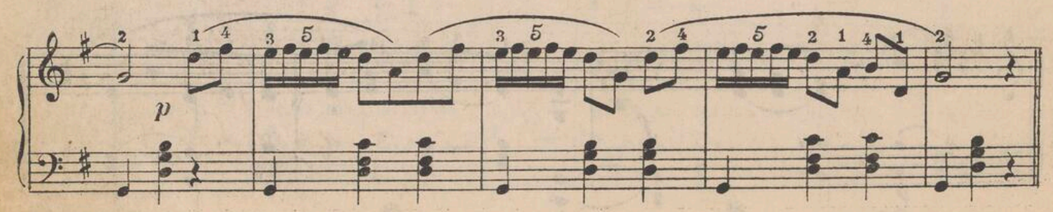

Meno mosso.

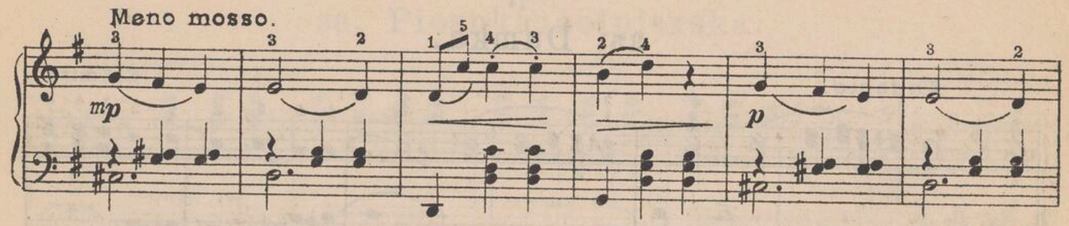

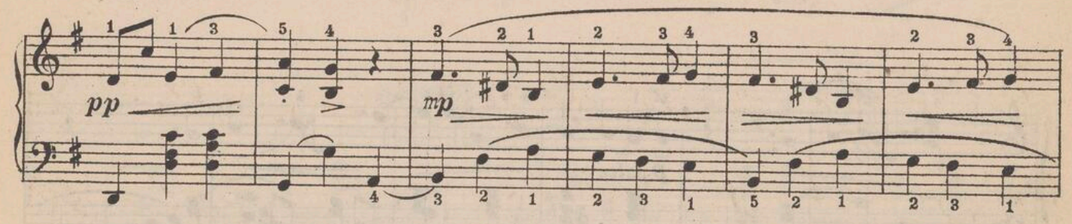

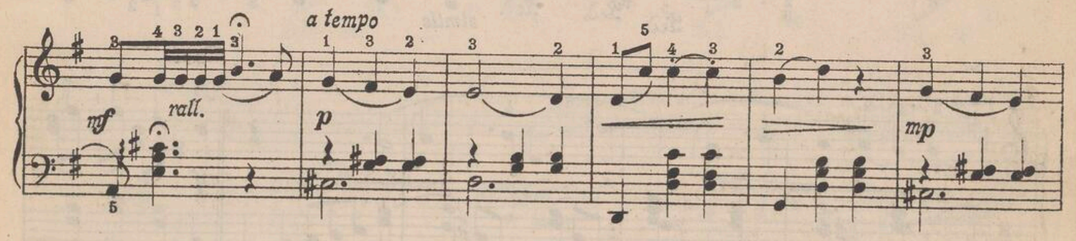

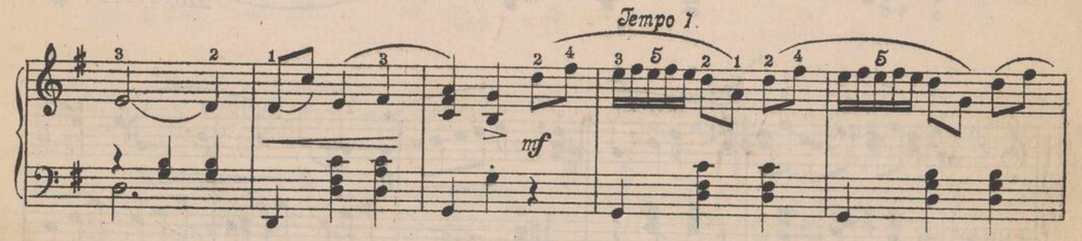

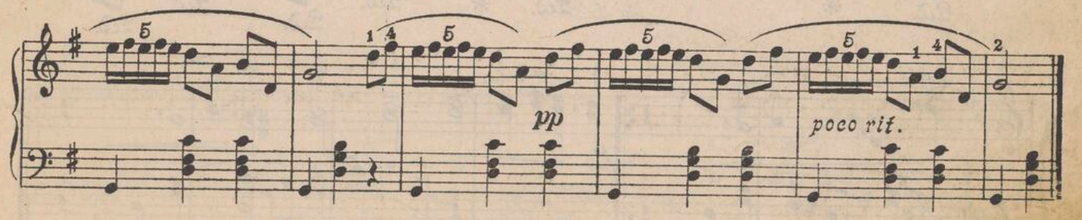

35. Dumka.

Andante.

K. Kratzer.

p dolce

simile

mf

p

p

36. Piosnka żołnierska.

Allegretto.

St. Moniuszko.

p

f

p

mp

pp

dolce.

f

37. Kalina.

I. Komorowski.

p

cantabile

pp

dolce

simile

mf *accel.*

p *a tempo*

rall.

f

p *rall.*

dim.

pp

38. Kozak.

Tam na górze jawor stoi. St. Moniuszko.

Andantino.

con espressione

Ped. Ped. Ped. *simile*

mf *pp*

a tempo più lento

rall.

p

mf

f

p

f *p*

f

p *pp*

39. Prząśniczka.

St. Moniuszko.

Presto.

sempre *p*

legato

Ped. * Ped. *

p

Ped. * Ped. * Ped. * Ped. *

f *p*

Ped. * Ped. * Ped. *

poco rit. *a tempo*

mf

Ped. * Ped. *

p *legato*

Ped.

mp

Ped. * Ped. *

p *a tempo*

poco rit.

Ped. *

molto rit.

f *sf*

Ped. *

Lento. *Presto.*

mf *mf* *mp* *dim e rall*

Ped. *

a tempo *sf* *m g* *sf*

Ped. * Ped. *

40. Pieśń wieczorna.

Larghetto. *tranquillo* *p* *legato* (2ª volta *pp*) *ben calmato* St. Moniuszko.

Poccheſino mosso. *dolce*

espres. *cresc.*

lento *rit.* *f* *pp dolcissimo*

Tempo 1. *ppp* *rall*

41. Gdyby rannem słonkiem...

Arya z op. „Halka.“

Lento. *pp* *f* St. Moniuszko.

Allegro moderato. *p*

p *pp* *p* *rall.*

a tempo

p

Ped. simile

ff

f

Più mosso.

p

cresc. ed accell.

Tempo I.

ff

p

pp

f

p rall

pp

Tempo I.

rall.

42. Szumią jodły...

Dumka z op. „Halka."

Andantino.

St. Moniuszko.

legato

p con espressione

Più lento.

molto espressivo

rit.

p a tempo

dim.

43. Arya z kurantem.

Z op. „Straszny Dwor."

St. Moniuszko.

Moderato.

pp

p *con espressione*

mf *con anima*

p

mf

f

rit.

colla parte

Moderato.

pp

f con anima

accell.

Tempo 1

44. Mów do mnie jeszcze...

Andante.

rubato

N. Rutkowski.

mf

p

rall. pp

p a tempo

simile

espansione

mf

sonore

pp rall.

45. Mazurek.

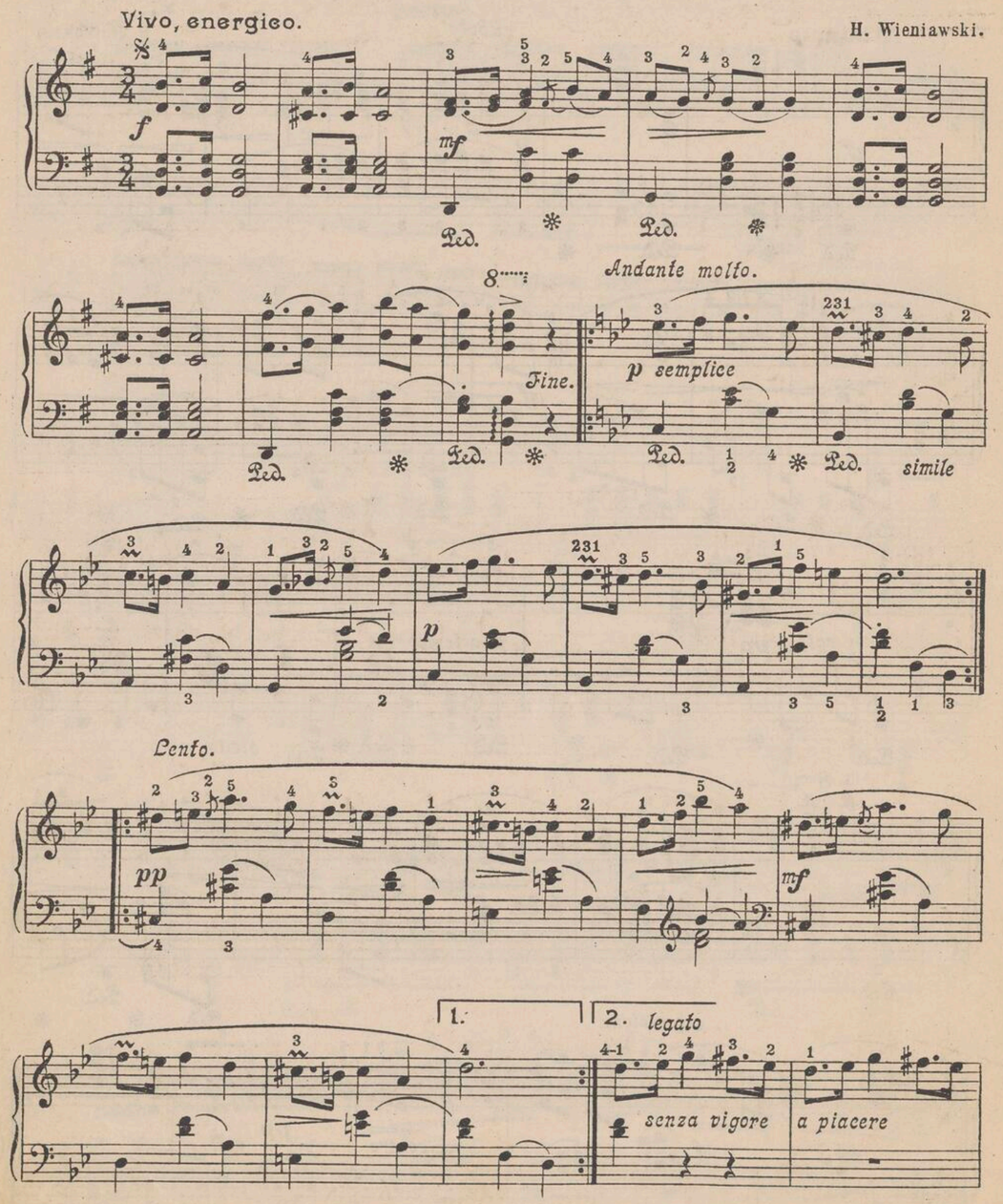
Vivo, energico.
H. Wieniawski.
Andante molto.
Fine.
p semplice
simile
Lento.
1.
2. legato
senza vigore
a piacere

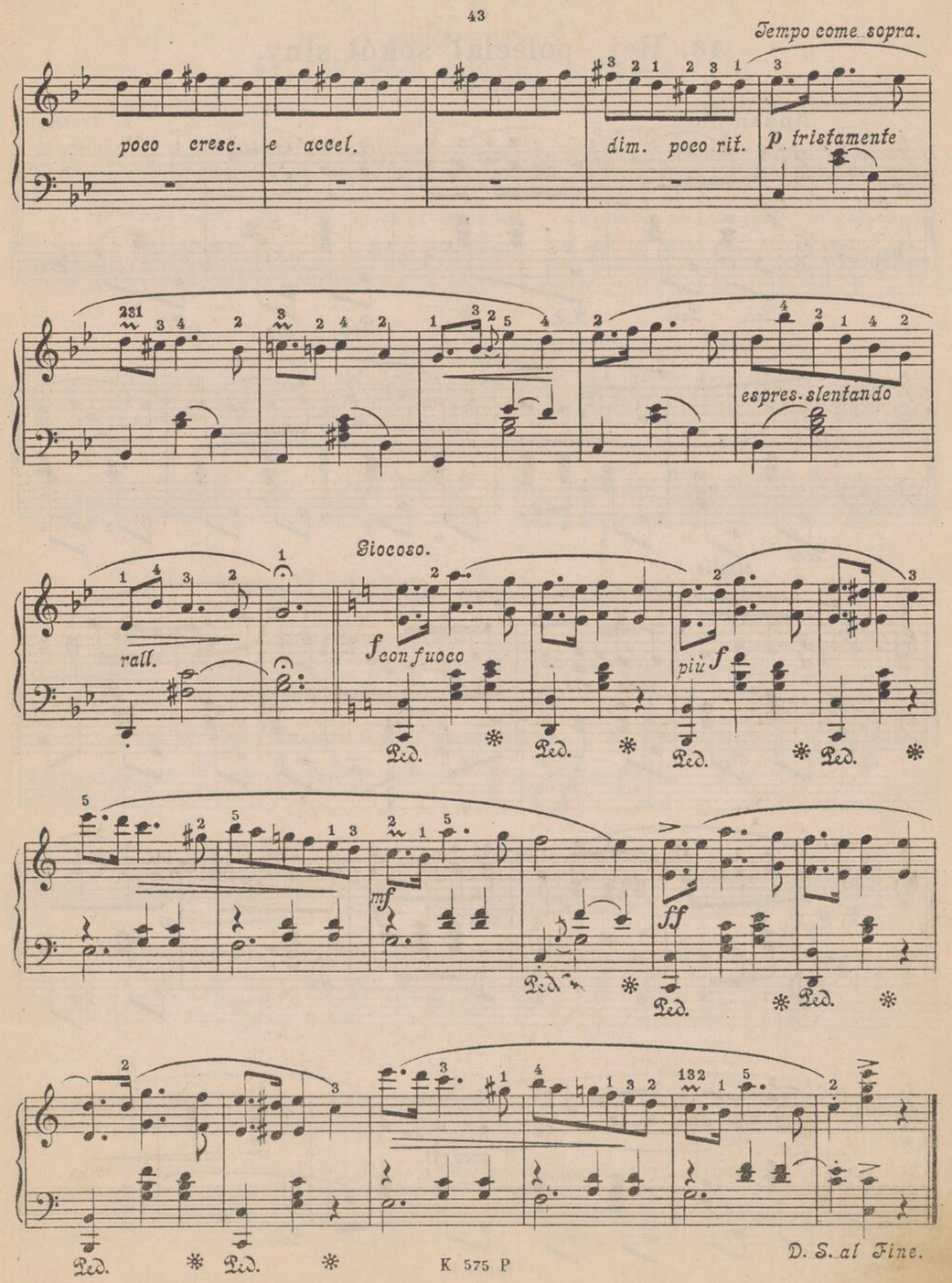
Tempo come sopra.
poco cresc.
e accel.
dim. poco rit.
p tristamente
espres. slentando
Giocoso.
rall.
f con fuoco
più f
D. S. al Fine.

46. Hej, poleciał sokół siny.

Dumka.

Andantino. W. Troschel.

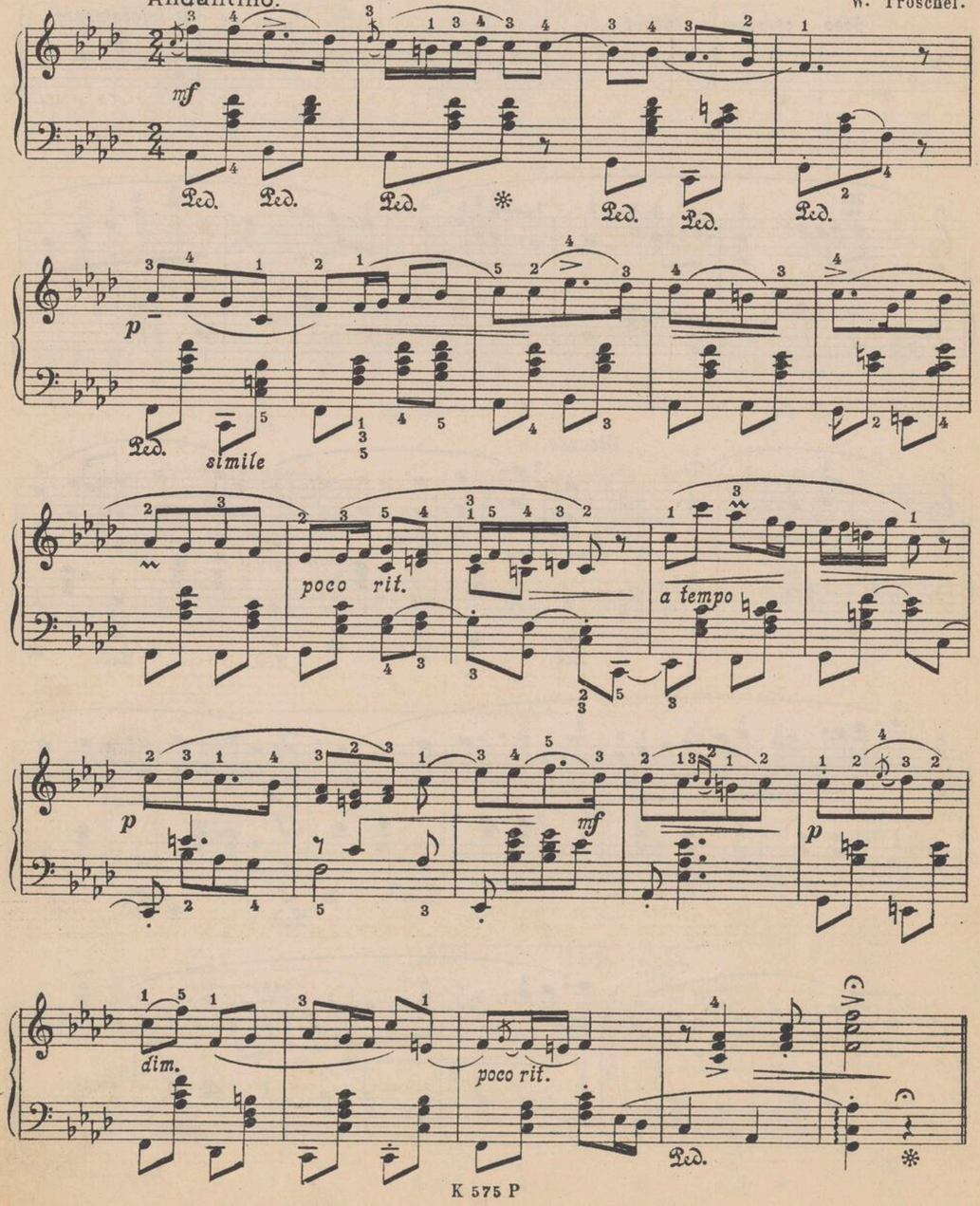

DWIE KOLĘDY.

47.a) „Wśród nocnej ciszy.“

Andante sostenuto. Opracował L. CHOJECKI.

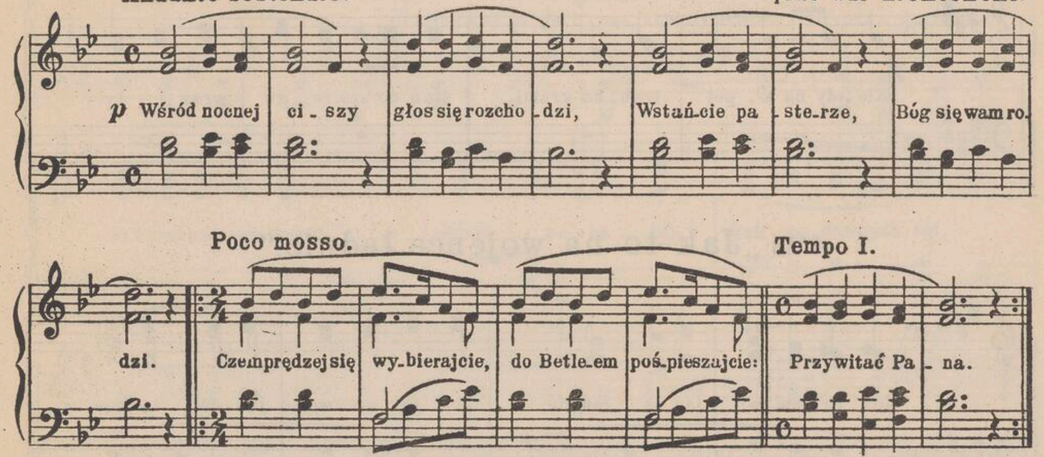

48 b) „Radujcie się bracia mili.“

Gioioso.

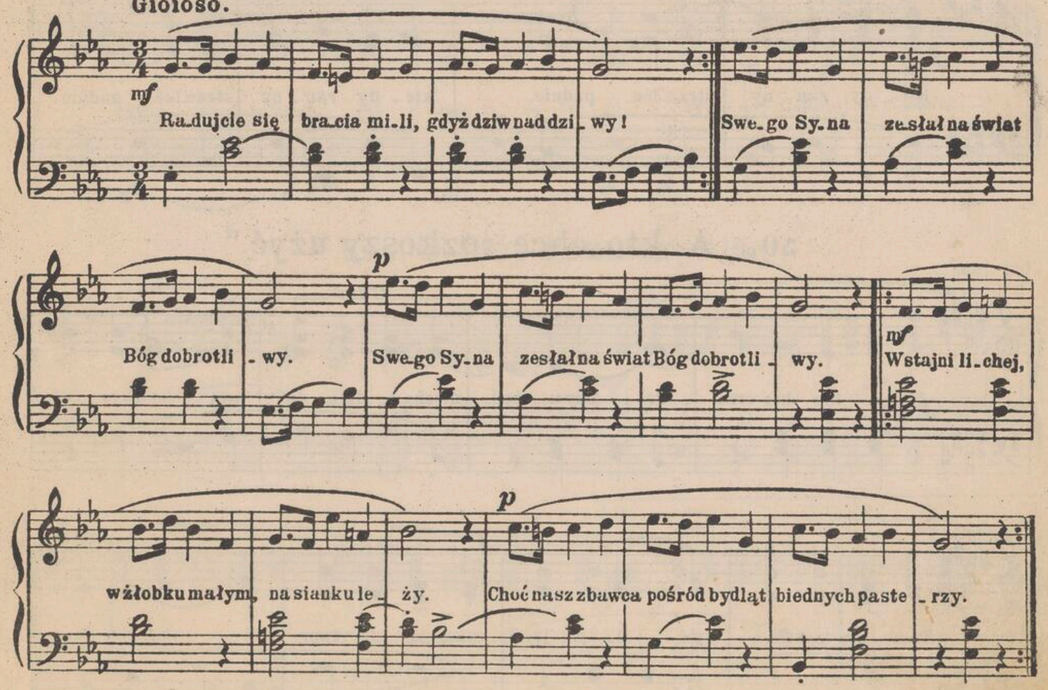

PIEŚNI ŻOŁNIERSKIE.

49 a) Wojenka.

W tempie marsza. APEL.

f

Kie - dy na a - pel trąb - ka grzmi, stań do sze - re - gu wraz i ty.

49 b) „Jak to na wojence ładnie.“

mf

Jak to na wo - jen - ce ład - nie, Jak to na wo - jen - ce ład - nie,

f

Kie - dy ran - ny strze - lec padnie, kie - dy ran - ny strze - lec padnie.

50 c) „A kto chce rozkoszy użyć.“

cresc.

f A kto chce roz - ko - szy u - żyć, niech i - dzie do woj - ska słu - żyć,

Tam on wszystkie - go u - ży - je, na - je się tam i na - pi - je.

51. d) Białe róże.

Mel. lud.

Moderato. cantabile

p

Roz - kwi - ta - ły pą - ki białych róż. Wróć, Jasień - ko,

ach z wo - jen - ki wróć! Wróć, po - ca - łuj, jak za dawnych lat,

p

Dam ci za to ró - ży naj - pięk - niej - szy kwiat. Wróć! po - ca - łuj,

f

jak za daw - nych lat, Dam ci za to ró - ży naj - pięk - niej - szy kwiat.

52. e) O mój rozmarynie.

Mel. lud.

Andante.

p mf

1. 2.

53. Łączko.

Allegretto. Mel. lud.

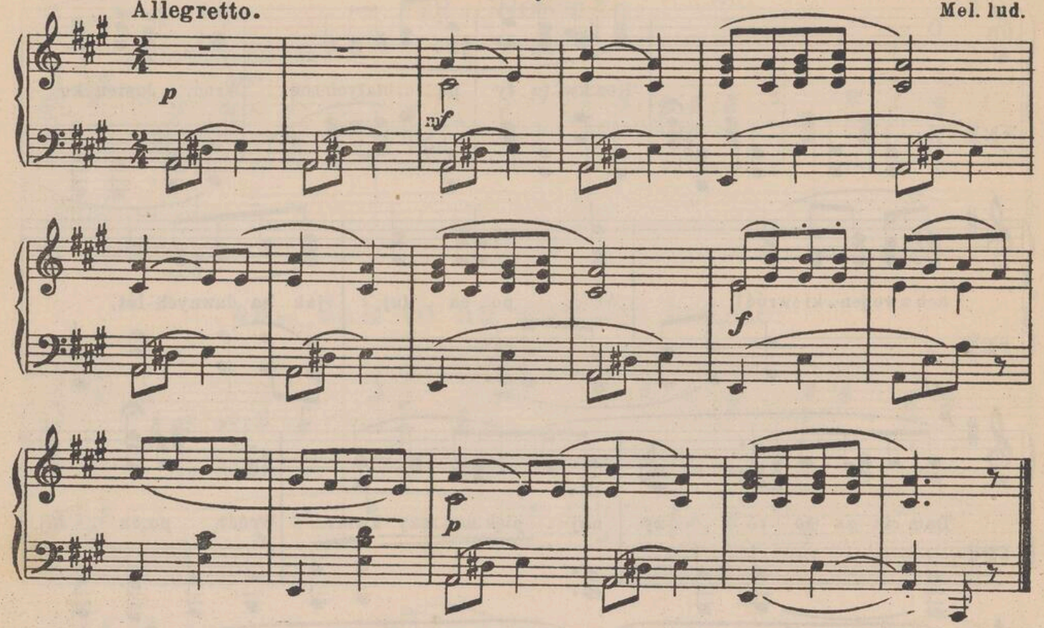

54. Marsz skautów.

Marziale.

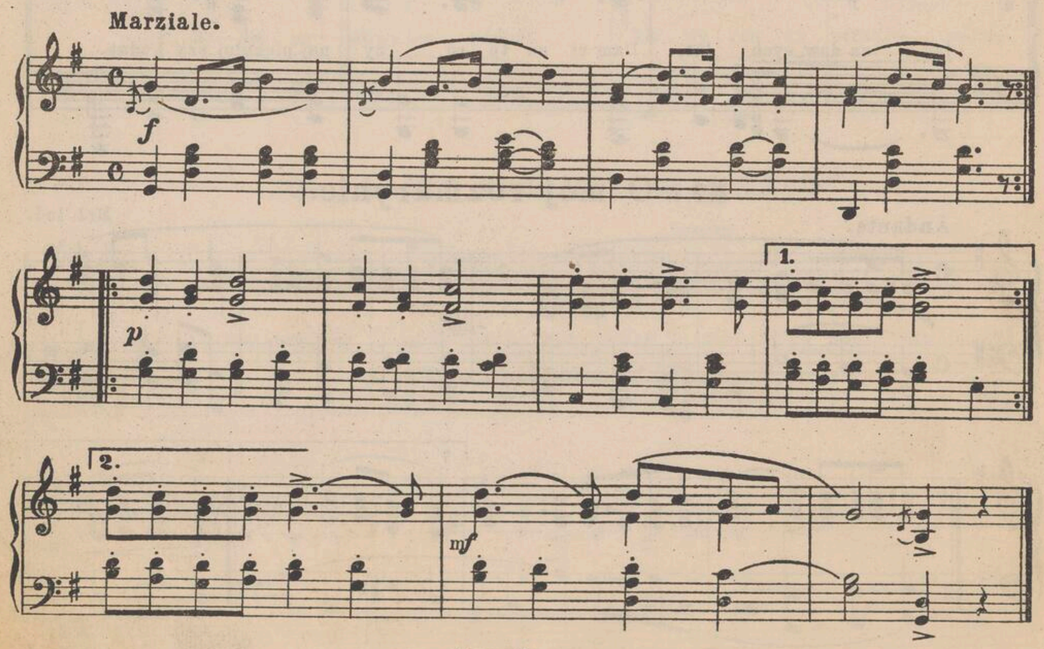

55. Mazurek.

Mesto. Fr. Chopin. Op. 33. Nº 1.

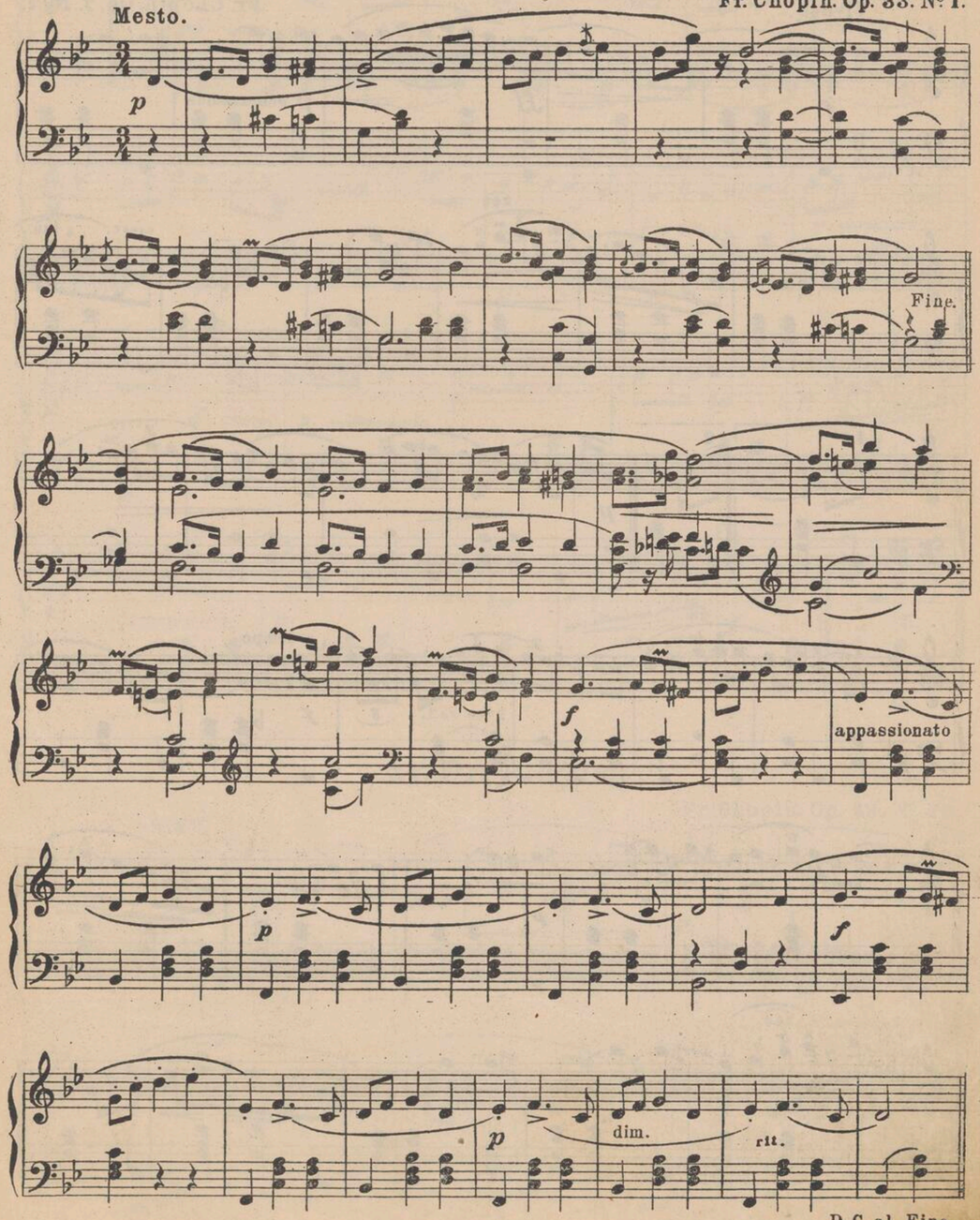

56. Mazurek.

Fr. Chopin. Op. 7. Nº 1.

Vivace.

f *ff* *p* scherzando

cresc.

poco rall. a tempo *f*

p

pp sotto voce rubato

poco rall. *f* a tempo

ff *sf* *p* scherzando

p *f* *sfz*

57. Preludjum.

Fr. Chopin. Op. 28. Nº 20.

Largo.

f *p* *pp*

38. Preludjum.

Fr. Chopin. Op. 28. № 6.

Assai lento.

sotto voce

simile

sempre legato

sostenuto

sostenuto

pp

ppp

59. Preludjum.

Fr. Chopin. Op. 28. № 8.

Molto agitato.

p poco a poco cresc.

ff

poco rit.

molto agitato e stretto

cresc.

dim.

simile

lento

60. Polonez.

Allegro con brio.

Fr. Chopin. Op. 40. No. 1.

Pomposo.

Fine.

Maestoso.

ff

méno

mf

f

ff

f

Polonez D. C. al Fine.

K 700 P

NARODOWY INSTYTUT FRYDERYKA CHOPINA BIBLIOTEKA

63:12/n

MAŁY CHOPIN

ZBIÓR MELODYJ POLSKICH

NA FORTEPIAN

WYDANIE 4-TE POWIĘKSZONE

W ŁATWYM UKŁADZIE

L. CHOJECKIEGO

WYDAWNICTWO STOWARZYSZEN
PRACOWNIKÓW KSIĘGARSKI
Sp. z o. o.
Warszawa, Krak. Przedmieście